

COMFAMILIAR ATLÀNTICO, ALIADO INTEGRAL!

A través de las décadas, Comfamiliar Atlántico se ha caracterizado por ser gestor de crecimiento social en el departamento, y en esta oportunidad, en la que nuestra comunidad se encuentra golpeada y vulnerable no nos haremos esperar con nuestro gran respaldo.

Es por esta razón que la Gobernación del Atlántico nos ha confiado la labor de velar del buen manejo de los recursos que el Gobierno Nacional otorgará al Atlántico, con los cuales se beneficiarán las veinticinco mil ciento sesenta y nueve (25.169) familias damnificadas por la ola invernal.

Los valores girados serán de ocho mil trescientos sesenta millones de pesos (\$8.360), que serán distribuidos en compras de mercados y kits de aseo; y ocho mil cuarenta y nueve millones de pesos (\$8.049) en arriendos y construcción de albergues.

Siendo delegados en esta noble causa, demostramos una vez más la tradición y credibilidad de esta, su Caja de Compensación Familiar, y reiteramos así el gran compromiso con nuestro departamento, en seguir siendo pilares de la protección social.



URBANIZACIÓN LOS ALMENDROS III ETAPA. Su sueño de tener casa propia!



DOCUMENTOS QUE SE DEBEN ANEXAR PARA POSTULARSE

- Carta laboral original no mayor a treinta días (30) de expedición.
- Fotocopia de cédula de los mayores de edad.
- Registro civil de los miembros del hogar menores de edad.
- Declaración de convivencia o registro civil de matrimonio
- Declaración extrajuicio que acredite la condición de mujer u hombre si aplica
- Declaración extrajuicio donde conste que de la persona cabeza de hogar dependen algunos o todos los miembros del hogar.
- Certificación de EPS, SISBEN o de la JUNTA REGIONAL DE INVALIDEZ donde se acredite la discapacidad física o mental de algunos de los miembros si lo hubiere.
- Certificación de la cuenta de ahorro programado no mayor a 30 días con saldo a la fecha (si gana más o igual de 2 salarios mínimos legales vigentes debe tener en dicha cuenta el 10% del valor de la vivienda, de lo contrario no se le exige monto).
- Si el ahorro está presentado por cesantías inmovilizarlas, y traer el certificación.
- Certificado de la capacidad de endeudamiento o carta de aprobación de crédito.
- Certificación de no postulación en otra Caja de Compensación.

POSTULACION POR SEGUNDA VEZ

Carta laboral en caso que cambie de empleo o de sueldo.
Certificación de la cuenta de ahorro o cesantías en caso que haya consignado más dinero.

MESES DE POSTULACIONES:

Febrero - Mayo - Agosto - Noviembre
Se realiza una charla el segundo miércoles de cada mes a las 8:30 a.m. en el auditorio de Comfamiliar Calle 48.

CARACTERISTICAS DE LAS CASAS

- Lote de 72Mts²
- 2 alcobas
- Cocineta integrada entregada con lavaplatos de acero inoxidable
- Sala/Comedor
- Baño completo con acabado cerámico en muros de la ducha, con ventilación directa natural y entregado con puerta de madera. Aparatos sanitarios de primera calidad instalados (inodoro y lavamanos, mas llave de ducha)
- Patio con cerramiento iniciado
- Terraza frontal

- Ventanería de Aluminio
- Entregada con puertas de entrada y salida en acero galvanizado pintadas con anticorrosivo y con acabado esmalte, incluye cerraduras de seguridad
- Pisos en concretos pulido de alta resistencia
- Acabado exterior en estuplast y pinturas para exteriores en color
- Se entrega con dos circuitos eléctricos cableados, mas dos tacos extras para futura ampliación
- Sistema hidrosanitario y de evacuación de aguas lluvias
- Cubierta de láminas de eternit, instalada y diseñada siguiendo las recomendaciones óptimas del fabricante
- Estructura de cubierta en madera de abarco de primera calidad cepillada
- Mampostería en bloque de concreto vibropresado de primera calidad
- Columnetas en concreto reforzado vaciado
- Cimentación de vigas de amarre en concreto reforzado vaciado según las normas de sismoresistencia nsr-ley400 de 1997
- Viga corona antisísmica en concreto reforzado vaciado en la base de la cubierta
- Diseños que permiten ampliación

OFICINA DE VIVIENDA CALLE 48 No. 43 – 104 Piso 2 Tel. 3507500 Ext. 588

PUBLICACION BIMESTRAL
DE LA CAJA DE
COMPENSACION FAMILIAR



CONSEJO DIRECTIVO
PRESIDENTE
Carlos Yacamán Giacomán
VICEPRESIDENTE
Fernando Restrepo Insignares

REPRESENTANTES POR LOS EMPLEADORES
PRINCIPALES
Carlos Yacamán Giacomán
Fernando Restrepo Insignares
Carmen Alicia Salcedo
César Valencia Galiano
Benjamin Payares
SUPLENTE
Sandra Patin Cure
Fernando Roca Donado
Alberto Herazo Cayón
Eduardo Barcha Bolívar

REPRESENTANTES POR LOS TRABAJADORES
PRINCIPALES
Teobaldo Ayala Gutierrez
Hector Rios Quintero
Pablo Correa Castro
Cristian Gonzalez Santiago
Marco Prada Oviedo

SUPLENTE
Javier Bermúdez Gomez
Aguedo Llorente Arteaga
Sergio De Alba Orozco
Hernán Herrera Pautt
Carmen Padilla Coronell

CONSEJO EDITORIAL
Jairo Certain Duncan
Director Administrativo
Rocío Rosales de Villamizar
Promoción & Comunicaciones

SI DESEA PUBLICAR SUS AVISOS O CLASIFICADOS
EN NUESTRO PERIODICO FAVOR COMUNICARSE
A LOS TELEFONOS: 3507510/73

Seguimos dándoles más beneficios a
nuestros afiliados con la

**TARJETA
MULTISERVICIOS
DE COMFAMILIAR**



SALUD Y BELLEZA

VARIOS

NOVA VISIÓN
CLÍNICA LASER

25%

Descuento en todos los servicios oftalmológicos y de optometría (TARIFAS SOAT)



20%

de descuentos Cra. 44 No. 82-40



Clinica Oftalmológica del Caribe

20% de descuento en lentes y monturas

SURTIFICINAS

10%

de descuento (No incluye Textos Escolares)



30%

de descuento en servicios de Alineación y Balanceo.



20% de descuento en servicios oftalmológicos

Optica Panorama

20% de descuento en servicios oftalmológicos



5%

De descuento Todos los días utilice la tarjeta como medio de pago y redima su subsidio familiar siempre y cuando utilice el 50% del subsidio en compras.



15% de descuento por pago anticipado

En servicio de lavado de prendas textiles básicas (pantalón, camisas, camisetas, blusas, faldas y bermudas) POMONA y EXITO 518



5% Utilice su cuota monetaria como medio de pago de descuento

DM Denti-Medic
Una Organización Integral al Servicio de tu Salud

10%

De descuento en la línea de productos de Medicina, Fisioterapia, Ortopedia, Sillas de Ruedas, Caminadores y demás productos Cra. 42F no. 75B-124 LOCAL 11

Yepes Porto
OPTIMOLOGIA

35% de descuento en servicios de oftalmología y lentes.

ESTETIC LASER
PLASTICA, ESTETICA, COSMETICA Y SPA
Solo para ti

30%

de descuento en tratamientos cosméticos y de Spa!



10% de descuentos

Centro de Diagnóstico Automotor Calle 44 No 27-90



Cambio en efectivo del 100% en todos los Centros de Atención de Comfamiliar

NOVA ÓPTICA
AMALIM HAZBUN
PARA VER MAS ALLÁ

10%

de descuento en lentes y monturas

Claudia Chacón

10%

de descuento en tinturas, aliceres, masajes relajantes, tratamientos corporales y faciales los días martes, en la ciudad de Barranquilla.



20%

de descuentos en nuestros servicios

Presente su Tarjeta Multiservicios al comprar y obtenga grandes beneficios!

SUPERMERCADOS



Utilice su cuota monetaria como medio de pago y/o cambio en efectivo del

100%



Utilice su cuota monetaria como medio de pago y/o cambio en efectivo del

100%



Utilice su cuota monetaria como medio de pago



Utilice su cuota monetaria como medio de pago y/o cambio en efectivo del

100%



Utilice su cuota monetaria como medio de pago y/o cambio en efectivo del

100%

GASTRONOMÍA



Utilice su cuota monetaria como medio de pago



10% de descuento en postres y ponques de ½ libra (media libra) en adelante.



10% de descuento
Vía 40 No. 71 - 197 Lc. 102.



10% en pagos en efectivo
5% en pago con tarjeta débito y crédito



10% En pudines de más de una libra de descuentos

EDUCACIÓN Y CULTURA



50%

de descuentosen la cuota inicial de la matrícula y no se le cobrará inscripción al afiliado de COMFAMILIAR ATLANTICO



10%

de descuento en matrícula y pensión a nuevos estudiantes siempre y cuando continúen afiliados a la Caja.



10%

de descuento en las boletas de entradas de todas las salas del museo



Utilice su cuota monetaria como medio de pago



AMERICANO - MIRAMAR - EXTO METROPOLITANO

Utilice su cuota monetaria como medio de pago

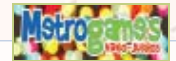

EN EL CENTRO COMERCIAL METROCENTRO

Utilice su cuota monetaria como medio de pago



Descuento hasta el **20%** en la matrícula



Pasadías **\$ 10.000**
(Incluye entrada, refrigerio y entrada museo vivo)

HOGAR Y DECORACIÓN



Utilice su cuota monetaria como medio de pago y/o cambio en efectivo del

100%



Utilice su cuota monetaria como medio de pago



10% de descuentos en flores naturales
5% de descuentos en flores artificiales y decoración



41% Utilice su cuota monetaria como medio de pago
De descuento por pago de contado sobre el Plan 1

FERRETERIAS



En materiales de construcción **3%** de descuento
En ferretería **5%** de descuento
Transporte Gratis, aplican restricciones



5% de descuento en compras en las ferreterías

FERRETERIAS



2 Puntos de descuento menos en la tasa de interés vigente para Créditos. Acercate a la sucursal más cercana.
VICELAND SUPERMERCADOS Y SERVICIOS FINANCIEROS | BCSB Establecimiento Bancario de Colombia



2 Puntos de descuento menos en la tasa de interés vigente para Créditos. Acercate a la sucursal más cercana.
VICELAND SUPERMERCADOS Y SERVICIOS FINANCIEROS | BCSB Establecimiento Bancario de Colombia

EN LA CORPORACION EDUCATIVA CALLE 48

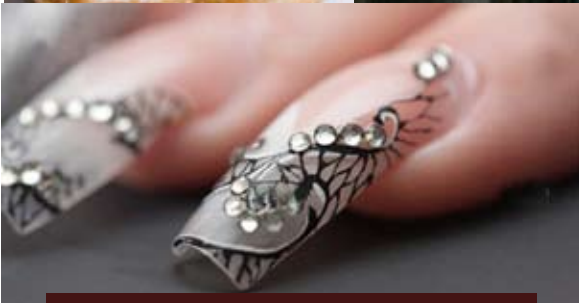

Cursos para poner en práctica su creatividad:

- Picadas típicas colombianas
- Cocina Básica
- Cocteles y Picadas
- Cocina para Adolescentes
- Patchwork
- Decoración para fiestas
- Patronaje de ropa infantil
- Alta costura
- Belleza (Tintes básicos, rayitos, mechas y aliser)
- Maquillaje Profesional
- Calzado para damas y niñas
- Rumbaterapia
- Técnicas de confección y clínica de ropa
- Patronaje, corte y confección de blusas
- Patronaje, corte y confección de pantalón femenino
- Cocina Internacional
- Repostería
- Panadería
- Cocina Árabe
- Lencería
- Jarrones, mulatas y porcelanición
- Patronaje de ropa interior y vestidos de baño
- Belleza (Cortes, blower y tratamientos capilares)
- Belleza (Manicure y Pedicure)
- Peinados de fantasía para niñas
- Tarjetas para toda ocasión
- Taller de chuzos de masmelos
- Patronaje, corte y confección de faldas
- Patronaje, corte y confección de camisas masculinas

Los afiliados con categorías A y B, tienen un bono del 50% de descuento

Mayores informes:
Calle 48 No.43-104 Piso 4o.
3507661 al 63

Correo: Seccapacitacion@comfamiliar.co



CORPORACION EDUCATIVA
DEL PRADO
Comfamiliar Atlántico

DIPLOMADOS - CURSOS DE INFORMATICA - TALLERES - SEMINARIOS
CURSOS DE INGLES

DIPLOMADO ALTA GERENCIA

CONTENIDO

1. Desarrollo del pensamiento estratégico
2. Habilidades y Competencias Gerenciales
3. Negociación
4. Gestión Financiera Básica
5. Evaluación de Proyectos
6. Gestión Estratégica de Mercadeo y Ventas
7. Gestión del Talento Humano
8. Planeación Estratégica
9. Control Empresarial
10. Comercio Internacional y Logística

Intensidad: 100 horas Inicio Abril 29 - 2011

Clases: Viernes de 6:15 a 9:15 p.m. y Sábados de 7:30 a 2:30 p.m.

Inversión \$ 990.000 Afiliados
\$ 1.100.000 No afiliados

Formas de pago: Contado, tarjetas de crédito, cheques posfechados, créditos Comfamiliar, convenios con empresas, fondos y cooperativas

INFORMES E INSCRIPCIONES

Telef: 3441084 - 3440670 Fax 3441084
cursosempresariales@comfamiliar.co

CURSOS DE INFORMATICA

Inicio: Marzo 19 - 2011 clases: sábados de 8 a 12 m

Curso de office 2010 (word y excel basico)...50 horas ...\$170.000

Curso de excel avanzado40 horas.....\$ 150.000

Cupo limitado – sólo 20 participantes – uno por computador

TALLERES PRACTICOS DE CAPACITACION E INTEGRACIÓN EMPRESARIAL

Atención telefónica en el servicio al cliente

Sábado 9 de abril de 8 a 124 horas.....\$ 45.000/por persona

Técnicas para crear un equipo de trabajo exitoso

Sábado 16 de abril de 8 a 124 horas.....\$ 45.000/por persona

Cómo desarrollar el sentido de pertenencia y el compromiso

Sábado 30 de abril de 8 a 124 horas.....\$ 45.000/por persona

Taller del humor : como desestresarse ;

Sábado marzo 26 de 8 a 124 horas.....\$ 45.000/por persona

Cómo administrar inteligentemente los ingresos familiares

Sábado 2 de abril de 8 a 124 horas.....\$45.000/por persona

CURSOS DE INGLES PARA JÓVENES Y ADULTOS

Inicio: Marzo 19 - 2011

Clases: sábados de 8:00 a 12:00 m

Intensidad: 100 horas por semestre: nivel 1, 2, 3 (básico)

Inversión: \$ 417.300 afiliados categoría a

Descuento del 50% para afiliados

Profesores licenciados en lengua extranjera

Formas de pago para todos los cursos: contado, tarjetas de

credito, credits comfamiliar a 6 cuotas y convenios con empresas

SEMINARIOS

1.- GESTION DE INVENTARIOS

Intensidad : 12 horas

Inicio: del 4 al 7 de abril de 6 a 9 pm,

Inversión: \$ 120.000 por persona

2.- COMO HACER UNA ENTREVISTA DE SELECCIÓN POR COMPETENCIAS

Intensidad: 12 horas

Inicio: del 11 al 14 de abril de 6 a 9 pm

Inversión: \$ 120.000 por persona

3.- COACHING: TÉCNICAS PARA DESARROLLAR TRABAJADORES EXITOSOS

Intensidad: 12 horas

Inicio: del 25 al 28 de abril de 6 a 9 pm

Inversión: \$ 120.000 por persona

Informes e inscripciones: Corporación Educativa del Prado.

Cra. 53 No. 59 - 122 Telef: 3441084 - 3440670

cursosempresariales@comfamiliar.co



DIPLOMADO EN DOCENCIA UNIVERSITARIA

Centro de Educación Continua y Gerencial

CONTENIDO

- La docencia en la prospectiva de la universidad en el siglo XXI.
- Normatividad y legislación en la educación superior.
- Pedagogía y didáctica para la educación superior siglo XXI.
- La formación por competencias en la educación superior, el diseño y evaluación del microcurrículo en el contexto del PEI.
- Las nuevas tecnologías de la información en la docencia universitaria del siglo XXI.
- La investigación y la evaluación formativa como estrategias pedagógicas en la educación superior siglo XXI.
- Prácticas docentes.

INFORMACIÓN GENERAL

Inicio: 11 de febrero de 2011
 Duración: 120 horas
 Horarios: viernes de 5:00 p.m. a 9:00 p.m.,
 sábados de 8:00 a.m. a 2:00 p.m.
 Inversión: \$1.400.000.

INSCRIPCIONES

Centro de Educación Continua y Gerencial
 Cra. 49C No. 88 - 65 local 12
 Tel: 3366983 - 3366974.
 Contacto: Grace Coronado G.
 Coordinadora CECG
 grace.coronado@uac.edu.co



Universidad Autónoma del Caribe
 Formando Líderes para el País



UNA BUENA SONRISA ES TU CARTA DE PRESENTACION

Clinica Odontologica Comfamiliar Calle 47
 Consulta por primera vez gratis

Tambien te ofrecemos los servicios de:

- Odontología general
- Detartraje y profilaxis
- Sellantes
- Aplicación de fluor
- Obturaciones en resina
- Prótesis total removible y parcial y fija.
- Odontología especializada:
- Periodoncia
- Endodoncia
- Ortodoncia
- Cirugía oral

Todo en estética dental:

- Blanqueamiento dental
- Carillas
- Diseño de sonrisa

Formas de pago

- Efectivo
- Subsidio comfamiliar
- Crédito fondo de empleados
- Crédito directo comfamiliar
- Tarjeta de crédito o débito

Pida su cita ya!

Calle 47 No. 43 - 57 Telefono: conmutador 3507500 ext 680 - 3449292



APLICA PARA TODAS LAS EMPRESAS DEL GRUPO



SI TIENES ALGÚN DEFECTO VISUAL, AQUI ENCONTRARÁS LA SOLUCIÓN

- Cirugía Laser con Wavefront (miopía-astigmatismo-hipermetropía)
- Cirugía de Catarata con lentes multifocales
- Cirugía de Queratocono con anillos intraestromales
- Cirugía de Presbicia
- Cirugía de Glaucoma
- Cirugía de Pterigio
- Plástica Ocular

Citas: 3 363777 Cel. 315 7193185
 oftalmocaribe.citas@gmail.com
 Cirugía Refractiva 3 786045

SERVICIOS OFTALMOLÓGICOS 24 HORAS
 Calle 86 No. 50 - 158 - PBX: 3363700 - www.cofca.com
 Barranquilla - Colombia, SA.

Pregunta por nuestros Planes de Financiación
 Líderes en el mundo en Cirugía de Catarata



Clinica Oftalmológica del Caribe

PROGRÁMATE CON LOS PLANES DE
Turismo

PASADÍAS

Incluyen: Transporte, refrigerio, almuerzo, seguro de viaje, baño de mar.

TOUR A LAS ISLAS DEL ROSARIO

Horario: 6.00am A 8:00pm
Fecha: Febrero 20- Marzo 6-20-abril 17-24
Valor : \$130.000p/p

CAMINATA ECOLÓGICA-RECREATIVA AL PARQUE TAYRONA

Febrero 20-marzo 27 Abril 21
Incluye: Se Camina Hasta Arrecife 45 Minutos, Transporte, Refrigerio, Almuerzo, Baño De Mar
Valor. \$86.000

TOUR A MINCA

Marzo 7-abril 23
Incluye: Transporte, Refrigerio, Almuerzo, Seguro De Viaje y Baño de Rio
Valor: \$76.000p/p

Carriaval

SAN ANDRÉS

Incluye: Tiquete, alojamiento 3noches x 4 días, alimentación Full, Bebidas Ilimitadas, Tour A Jhony Cay Acuario, Vuelta a la Isla, Tour por la Bahía, traslados y seguro

Hotel Americas	Lord Pierre	Sol Caribe	Dorado
\$1.130.000	\$1.339.900	\$1.240.000	\$1.370.000

EJE CAFETERO-

Incluye: Alojamiento, desayunos, cenas, visita al Parque de los café, Panaca, termales, zoológico de Matecaña, transportes Internos para llevar a los diferentes sitios, transporte aeropuerto finca - Aeropuerto.

Plan	Baja
3 Noches X 4 Días	\$1.318.000
4 Noches X 5 Días	\$1.698.000
5 Noches X 6 Días	\$2.058.000

CABO DE LA VELA GUAJIRA EXOTICA

Duración: 2 Noches x 2 días
Incluye: Transporte Terrestre, 2 desayunos, 3 almuerzo, 2 Cena, visita a Manaure, mina y parque Eolico.
Valor: \$ 330.000 por Persona

PLAN ESPECIAL CON TRANSPORTE ARMENIA-EJE CAFETERO

Incluye: Transporte Terrestre, Alojamiento En Finca, Desayunos Cenas Visitas
Valor Por Persona: 860.000

MEDELLÍN

Incluye: Alojamiento, Desayunos, Impto., Pareja valor. \$

BOGOTÁ:

Duración. 3 Noches X 4 Días-pareja
Incluye: Tiquete Aéreo-alojamiento-desayunos-traslados
Valor. \$.000p/p

PLAN ESPECIAL CON TRANSPORTE EN EL RODADERO Y CARTAGENA

Incluye: Transporte Ida Y Regreso, Alojamiento, Desayuno, Almuerzo, Cena E Impto
Valor \$520.000pareja

EXCURSIÓN A SANTANDER- 3 noches x 4 días

Incluye. Transporte Terrestre, Desayunos, Cenas, City Tours, Entrada Al Parque Nacional Del Chica Mocha, Parque El Gallineral
Valor: \$ 750.000p/p



FIN DE SEMANA EN CARTAGENA Y RODADERO-PLAN PAREJA - 2 x 3 DIAS

HOTELES	VALOR	INCLUYE
Cartagena Plaza	\$ 616.000	Todo Incluido
Cartagena Premium	\$ 440.000	Alojamiento, Desayunos, Cenas, impto.
Tamaca	\$ 530.000	Alojamiento-desayuno-cena-impto.
Edmar	\$ 298.000	Alojamiento-solo Desayuno
Arhuaco	\$ 457.000	Alojamiento-alimentación Completa
Isla Tropical Inn-cartagena	\$ 565.000	Alojamiento-alimentación Completa
Cocoliso Resort Islas Del Rosario	\$ 980.000	Alojamiento-alimentación Completa

TOUR DE QUINCEÑERAS A SAN ANDRÉS

Todo Incluido
Valor: \$ 1.760.000

TOLÚ-COVEÑAS:

Incluye: Alojamiento 2 noches x 3 días, desayunos, almuerzo, cenas e Impuestos Hotel La Fragata
Valor: \$ 530.000 pareja

PANAMÁ EN CARANAUALES

Incluye. Alojamiento 3 noches x 4 días, desayunos, city Tours y tour de compras
Hoteles Riande Granada U\$
Country Inn U\$



Forma De Pago: Contado-crédito Comfamiliar 6 Y 12 Meses Mayores Informes:
Departamento de Recreación Calle 48 Carrera 44



ESPERE PROGRAMACIÓN DÍA DEL NIÑO MES DE ABRIL/11

Vamos Al Teatro, Divercity, Parque Venezuela, Caminatas Ecológicas. Mañana De Titeres

VIVA

TIENDA DE MODA

DISFRUTA DEL MÁS AMPLIO SURTIDO PARA LA FAMILIA
Y EL HOGAR

FINANCIA TU COMPRA POR CREDITOS COMFAMILIAR

INFORMES: Viva Tienda de Moda
Calle 34 No 39 - 36 paseo Boliva
Teléfonos: 3707586 3792694

Créditos Comfamiliar
Calle 48 No 43 - 104 2o Piso
Telefono Directo: 3507576



REGRESO A CLASES CON CREDITOS COMFAMILIAR

Compra todos los útiles y textos escolares de tus hijos que Comfamiliar te financia la compra
CREDITOS COMFAMILIAR ACOMPAÑANDOTE SIEMPRE

INFORMES:
Oficina de Créditos Comfamiliar Calle 48 No 43 -104 2do piso Teléfono Directo: 3507576

Es sorprendente lo que usted puede hacer
con un crédito para microempresarios



MANEJAMOS LA MEJOR TASA DEL MERCADO 14.4% ANUAL

Créditos para las Micro, Pequeñas y Medianas empresas,
afiliadas a la Caja

CREDITO PARA MIPYMES

Solicite el suyo

Informes:
Calle 48 No 43 -104 2do piso
Teléfonos Directos: 3507643 - 3507644
E-Mail : Hipotecario@comfamiliar.com.co

HOGARES MODERNOS

A TRAVES DE CREDITOS COMFAMILIAR



NEVERA MABE
390 LITROS
REF:
RMV51YIUMVR

Refrigerador No Frost
Practihielo:
dispensador de hielos
Anaqueles
multitamaño y multiusos
Anaquel inclinado
para botellas

Cuotas mensuales desde:
\$ 80.989

JUEGO DE COMEDOR
GRIEGO

• Base de madera y vidrio
• Elaborado en tela chemil
• 6 puestos



Cuotas mensuales desde:
\$ 80.989

TELEVISOR SONY
FULL HD 40"



Resolución 1.920 x 1.080 pixeles (FHD)
Entradas HDMI X 4
Referencia EX4-40

Cuotas mensuales desde:
\$ 93.676



JUEGO DE ALCOBA BELLINI 140 X 190

- Cálido y conservador
- Color caramelo oscuro
- Elaborado en madera finamente procesada

Cuotas mensuales desde: **\$ 59.956**

COMPUTADOR MONITOR LCD 19" SAMSUNG



- Procesador Dual Core 2220
- Memoria 2 GB
- Tarjeta de red 10/100/1000
- Card Reader 36 in 1
- Optico DVD-RW
- Hard Disk 320 GB
- Monitor 19" Samsung 943 NWX

Cuotas mensuales desde: **\$ 59.284**

MINICOMPONENTE
SONY 5400W

• Reproductor grabador
MP3 por USB RMS

Cuotas mensuales desde:
\$ 43.323



CRÉDITOS



PRINCIPAL:
CALLE 48 No. 43 - 104 2º PISO
TELÉFONO DIRECTO SALA DE
VENTAS: 3507581
OFICINA DE CRÉDITOS: 3507576



La Jornada Escolar Complementaria

La Jornada Escolar Complementaria, es el conjunto de proyectos grupales de desarrollo humano y social que potencializan el desarrollo de actividades de orden formativo que mediante estrategias educativas, pedagógicas, culturales, deportivas, recreativas y sociales, contribuyen al desarrollo integral de los niños, niñas y jóvenes.

De acuerdo a la ley 508 de 1999, las Cajas de Compensación Familiar del país están obligadas a destinar un 5% del FOVIS a los programas de atención integral a la Niñez y a una Jornada Complementaria. Desde entonces, Comfamiliar Atlántico ha venido ejecutando un programa continuo y del que se han visto beneficiados varias Instituciones, lo que permitirá no solo el fortalecimiento educativo y cultural de los niños, niñas y adolescentes, sino el mejoramiento de la calidad de vida en su entorno.

El programa ha utilizado los recursos económicos, físicos y tecnológicos de la Caja, y ha permitido a los niños, niñas y jóvenes de escasos recursos tener acceso a programas de apoyo pedagógico, de promoción de lectura, salud, recreación, deporte, higiene, formación en valores, liderazgo y orientación espiritual.



EL LIBRO MÁS BELLO DEL MUNDO Y OTRAS HISTORIAS

Autor: SCHMITT ERIK EMMANUEL

Editorial: DESTINO

Reseña: Una humilde vendedora que

admira a un escritor de éxito, una implacable millonaria que se reencuentra con su pasado, una mujer sin ilusiones que no concibe una segunda oportunidad, una periodista de éxito asustada por la aparición de una intrusa en su hogar, una amante despedada decidida a borrar todo recuerdo de su aventura, una mujer casada con el que parece el hombre perfecto, una misteriosa princesa descalza y una reclusa soviética protagonizan los ocho relatos que conforman este libro, ocho historias que exploran los caprichos del destino y los secretos más íntimos del corazón humano. Ocho destinos de mujeres en busca de la felicidad.

Libros Recomendados

EL SUEÑO DEL CELTA

Autor: VARGAS LLOSA MARIO

PREMIO NOBEL DE LITERATURA

2010

Editorial: ALFAGUARA

Reseña: La aventura que narra esta

novela empieza en el Congo en 1903 y termina en una cárcel de Londres, una mañana de 1916. Casement fue uno de los primeros europeos en denunciar los horrores del colonialismo. De sus viajes al Congo Belga y a la Amazonía sudamericana quedaron dos informes memorables que conmocionaron a la sociedad de su tiempo. Estos dos viajes y lo que allí vio cambiarían a Casement para siempre, haciéndole emprender otra travesía, en este caso intelectual y cívica, tanto o más devastadora. La que lo llevó a enfrentarse a una Inglaterra a la que admiraba y a militar activamente en la causa del nacionalismo irlandés.



Grande...
Comotus sueños

Subsidio  13

PAGO DE CESANTIAS

De una forma ágil y segura

Comfamiliar y Asocajas le brindan la oportunidad de realizar su pago de Cesantías de una forma fácil, rápida y segura a través de nuestro operador de información Asopagos, para lo cual informamos que de acuerdo a lo establecido por la Ley 50 de 1990 nuevo Regimen de Cesantías, se tiene como fecha límite de pago de las mismas el 15 de Febrero de cada año.



Cualquier inquietud favor comunicarse a nuestros numeros telefonicos Directos: 3507585 - 3507619. De igual forma puede escribirnos a nuestros correos electronicos: subsidio@comfamiliar.com ó mdlarosa_asc@jtccia.com



El regreso a Clases es más fácil de lo que usted esperaba con la

TARJETA MULTISERVICIOS DE COMFAMILIAR



UTILES
ESCOLARES

Comprando los útiles escolares en el Exito y papelerías Surtiofincas



15%

de descuento

No aplica para:

Escritura fina, empaques de regalo, revistas, periódicos, computadores, escritorios y bibliotecas, calzado escolar, no es acumulable con otros descuentos.

Sólo presentando la Tarjeta Multiservicios de Comfamiliar y Cédula.

MARCAS AUTORIZADAS PARA APLICAR DESCUENTOS



Solo requerimos que por favor adiciones en las restricciones las siguientes:

10%

de descuento

Presentando Tarjeta Multiservicios Comfamiliar y Cédula.
No incluye textos escolares



La Caja que todos quieren

Mayores informes: Call Center 3507585 e-mail: mercadeoempresarial@comfamiliar.com.co



15% de descuento en el lavado y planchado de prendas textiles, para los afiliados de Comfamiliar Atlántico.

• Éxito 51B • Pomona Villa Country Domicilio: 373 9995

Valido hasta el 31 de diciembre de 2010. Incluye servicio a Domicilio. El sobrecargo del servicio de Domicilio no está incluido en el descuento. El cliente debe presentar el carné de afiliado. No acumulable con otras ofertas.



5% DE DESCUENTO Solo para afiliados Comfamiliar

Redime 50% de tu subsidio en efectivo al realizar compras

CALL CENTER
3680323
3693946
3694294
3694633



ESCOGE LLEVAR MÁS LEJOS TUS DESEOS
Y POR SER AFILIADO A COMFAMILIAR, DISFRUTA DEL BENEFICIO DE 2 PUNTOS MENOS EN LA TASA DE INTERÉS VIGENTE.

LLAMA AHORA MISMO A AUDIOCOLMENA O ACÉRCATE A UNA OFICINA Y SOLICITA TU CRÉDITO DE LIBRE INVERSIÓN.

Bogotá 307 7030, Medellín 575 2010, Cali 608 0808, Bucaramanga 652 7770, Manizales 878 3440, Barranquilla 353 3000 y otras ciudades 01 8000 9 11330

COLMENA BCSC



MERCATONER
(Óptima calidad hasta la última gota)
RECARGA Y REMANUFACTURA DE CARTUCHOS PARA IMPRESORAS JALNET Y LASER

20% de descuento en nuestros servicios para los afiliados a COMFAMILIAR.

- Impresión de Planos (Plotter), Cartelera, afiches, fotografías, etc.
- Venta de Impresoras, Computadores y Accesorios
- Cartuchos Originales
- Recarga y Remanufactura de cartuchos para impresoras
- Mantenimiento de Impresoras, Fotocopiadoras, Computadores.

DOMICILIO GRATIS !!!

VISA MasterCard Carrera 53 No. 74-30 Tel. 3691240 - 3691353 - 3600090
www.mercatoneronline.com - recepcion@mercatoneronline.com

Conoce Transmetro sin salir de tu empresa



Muy pronto Comfamiliar hará posible que los empleados y contratistas de sus empresas afiliadas vivan de cerca el transporte que cambió la forma de movilizarnos en Barranquilla y su área metropolitana.

- Más calidad de vida.
- Más ahorro de tiempo y comodidad al viajar.
- Más seguridad para nuestros usuarios y operadores.
- Más inclusión de personas con movilidad reducida.
- Más generación de cultura ciudadana.

371 2222
iriquett@transmetro.gov.co

Transmetro la usa a Barranquilla

A ELLOS YA LES APROBAMOS SUS CRÉDITOS. AHORA SE LO QUEREMOS APROBAR A USTED.

Y POR SER AFILIADO A COMFAMILIAR, DISFRUTE DEL BENEFICIO DE 2 PUNTOS MENOS EN LA TASA DE INTERÉS VIGENTE.

En su Banco Amigo puede solicitar desde 1 millón de pesos para lo que necesite, con plazos entre 12 y 60 meses y cuotas fijas que se ajustan a su capacidad de pago.

No le cobramos por el estudio de crédito y cuenta con seguro que cubre el saldo de la deuda.

LLAME AHORA MISMO A NUESTRA LÍNEA AMIGA O ACÉRQUESE A UNA OFICINA Y SOLICITE SU CRÉDITO DE LIBRE INVERSIÓN.



307 70 60 EN BOGOTÁ
01 8000 910038
línea amiga
www.bancocajasocial.com

BANCO CAJA SOCIAL
BCSC
SU BANCO AMIGO

COMFAMILIAR Atlántico

PASOS PARA EL MANEJO Y USO DE LA

TARJETA MULTISERVICIOS DE COMFAMILIAR

1. ENTREGA Y RECIBO DE LA TARJETA

Comfamiliar enviará a las empresas afiliadas las tarjetas de los trabajadores para que los empleadores se encarguen de la distribución a sus empleados.
El trabajador recibe por parte de la empresa el sobre con su tarjeta multiservicios.



2. VERIFICAR CONTENIDO DEL SOBRE

El afiliado luego de recibir su tarjeta debe verificar que el sobre este completamente sellado y que contenga: La tarjeta multiservicios, el sobre clave sellado, manual de uso y cuidado de la tarjeta.



5. EN CASO DE OLVIDO DE SU CLAVE PERSONAL

Usted se puede acercar a cualquiera de los centros de atención de Comfamiliar con su tarjeta MULTISERVICIOS y fotocopia de su cédula para que le asignen una nueva clave.
Recuerde que si ingresa su clave de forma incorrecta tres veces esta se bloqueará y solo podrá solicitar el cambio de clave 24 horas después



3. PAGO DEL SUBSIDIO A LOS AFILIADOS

Comfamiliar liquida y paga el subsidio familiar por medio de transferencia electrónica a través de Redeban y los afiliados reciben el cargue del subsidio en sus tarjetas en línea.



6. EN CASO DE PERDIDA O HURTO DE LA TARJETA MULTISERVICIOS DE COMFAMILIAR

Debe acercarse a cualquiera de los Centros de Atención de Comfamiliar y llevar los siguientes documentos:
Copia de la cédula para todos los casos
En caso de pérdida o Robo: Denuncia realizada en una inspección o en la pagina web de la policía.
En caso de Deterioro: Si la reposición se solicita por deterioro debe llevar la tarjeta
Este tramite tiene un costo de \$ 4.000



4. CAMBIO Y UTILIZACION DEL SUBSIDIO FAMILIAR

Cuando el trabajador tenga el subsidio cargado a su tarjeta, podrá utilizarlo de dos formas:

- Si desea cambiar el 100% puede hacerlo en nuestros centros de atención al cliente calle 79, calle 48, calle 30 y calle 74, además en cualquiera de los Almacenes Exito de la ciudad.
- Si quiere utilizarlo para la compra de bienes o artículos puede visitar los almacenes en convenio para uso del subsidio.

Solo debe presentar su tarjeta y su cédula para hacer uso del subsidio.



7. CONSULTA DE SALDO

La consulta de saldo y los retiros de subsidio no tienen ningún costo para el afiliado. Si desea consultar saldo, debe acercarse a cualquiera de los Centros de Atención, almacenes Exito o Farmacias Torres la Botica y por medio del datáfono se consulta el saldo o en la pagina web www.comfamiliar.com.co



Grande...
Comotus sueños



ESCALOPAS DE RES CARAMELIZADAS CON FRESAS

INGREDIENTES

- 250 gramos de escalopas de res
- 40 gramos de zanahorias
- 40 gramos de apio
- 40 gramos de pimenton verde
- 40 gramos de pimenton rojo
- 100 gramos de fresas
- 1 onza de vino de fresa
- 2 cucharadas de azucar

PREPARACION

Se salpimientan las escalopas, se llevan al sartén hasta lograr el término deseado. Por separado se cortan las verduras en julianas se saltean con aceite de oliva y sal dejándolas crocantes.

PREPARACION DE LA SALSA

Se licua una parte de las fresas, la otra parte se corta en trozos grandes se pone a cocinar y se deja espesar; se le agrega el vino de fresa y el azucar se deja hervir 5 minutos y se baja.

Se colocan las verduras de base luego las escalopas y se bañan con la salsa.

RECETA EXCLUSIVA SEDE NORTE COMFAMILIAR ATLANTICO

Sede Norte  8

El

Carnaval

Se vive y se goza en la Sede
Norte de de Comfamiliar

Las fiestas de Pre- Carnaval de polleras y sombreros, celebralas en los salones de Comfamiliar Sede Norte con capacidad hasta para 750 personas , has yá tú reserva en la oficina de eventos .

SEMANA SANTA

Para el puente de cuaresma del 19 al 21 de marzo disfruta de nuestra Gastronomía con gran variedad en pescados y mariscos y los tradicionales dulces de nuestra temporada.

DIA DE LA MUJER

8 de Marzo día internacional de la mujer, celebralo disfrutando los platos exclusivos que ofrece la carta del Grill Comedor.

DIA DE LA SECRETARIA

Preparate a celebrar en Abril el día de la secretaria con muchas sorpresas, en el Gran salón 1 y2 de la Sede Norte.

BAR LUIFER

Te esperamos todos los viernes y sábados en el Bar Luifer con música en vivo y shows musicales en fechas especiales. Cualquier información adicional con gusto será proporcionada.

NOVA VISION
CLINICA LASER

www.novavisionclinicalaser.com

Los afiliados a COMFAMILIAR que presenten su TARJETA DE MULTISERVICIOS
puede beneficiarse de un: **25%**

de Descuento EN LOS SERVICIOS DE:
Consulta Oftalmológica • Consulta de Optometría
Exámenes de Diagnóstico visual y cirugías.

Calle 87 No. 49C - 58 - Tel: 3673993 - 3786336 - contactenos@novavisionclinicalaser.com - Barranquilla - Colombia



15% de descuento en el lavado y planchado de prendas textiles, para los afiliados de Comfamiliar Atlántico.

• Éxito 51B • Pomona Villa Country Domicilio: 373 9995

Valido hasta el 31 de diciembre de 2010. Incluye servicio a Domicilio. El sobrecargo del servicio de Domicilio no está incluido en el descuento. El cliente debe presentar el carné de afiliado. No acumulable con otras ofertas.



5% DE DESCUENTO Solo para afiliados Comfamiliar

Redime 50% de tu subsidio en efectivo al realizar compras

CALL CENTER
3680323
3693946
3694294
3694633



ESCOGE LLEVAR MÁS LEJOS TUS DESEOS
Y POR SER AFILIADO A COMFAMILIAR, DISFRUTA DEL BENEFICIO DE 2 PUNTOS MENOS EN LA TASA DE INTERÉS VIGENTE.

LLAMA AHORA MISMO A AUDIOCOLMENA O ACÉRCATE A UNA OFICINA Y SOLICITA TU CRÉDITO DE LIBRE INVERSIÓN.

Bogotá 307 7030, Medellín 575 2010, Cali 608 0808, Bucaramanga 652 7770, Manizales 878 3440, Barranquilla 353 3000 y otras ciudades 01 8000 9 11330

COLMENA BCSC



MERCATONER
(Óptima calidad hasta la última gota)
RECARGA Y REMANUFACTURA DE CARTUCHOS PARA IMPRESORAS JALNET Y LASER

20% de descuento en nuestros servicios para los afiliados a COMFAMILIAR.

- Impresión de Planos (Plotter), Cartelera, afiches, fotografías, etc.
- Venta de Impresoras, Computadores y Accesorios
- Cartuchos Originales
- Recarga y Remanufactura de cartuchos para impresoras
- Mantenimiento de Impresoras, Fotocopiadoras, Computadores.

DOMICILIO GRATIS !!!

VISA **MasterCard** Carrera 53 No. 74-30 Tel. 3691240 - 3691353 - 3600090
www.mercatoneronline.com - recepcion@mercatoneronline.com

Conoce Transmetro sin salir de tu empresa



Muy pronto Comfamiliar hará posible que los empleados y contratistas de sus empresas afiliadas vivan de cerca el transporte que cambió la forma de movilizarnos en Barranquilla y su área metropolitana.

- Más calidad de vida.
- Más ahorro de tiempo y comodidad al viajar.
- Más seguridad para nuestros usuarios y operadores.
- Más inclusión de personas con movilidad reducida.
- Más generación de cultura ciudadana.

371 2222
iriquett@transmetro.gov.co

Transmetro la usa a Barranquilla

A ELLOS YA LES APROBAMOS SUS CRÉDITOS. AHORA SE LO QUEREMOS APROBAR A USTED.

Y POR SER AFILIADO A COMFAMILIAR, DISFRUTE DEL BENEFICIO DE 2 PUNTOS MENOS EN LA TASA DE INTERÉS VIGENTE.

En su Banco Amigo puede solicitar desde 1 millón de pesos para lo que necesite, con plazos entre 12 y 60 meses y cuotas fijas que se ajustan a su capacidad de pago.

No le cobramos por el estudio de crédito y cuenta con seguro que cubre el saldo de la deuda.

LLAME AHORA MISMO A NUESTRA LÍNEA AMIGA O ACÉRQUESE A UNA OFICINA Y SOLICITE SU CRÉDITO DE LIBRE INVERSIÓN.



Línea Amiga 307 70 60
EN BOGOTÁ 01 8000 910038
desde otros celulares
www.bancocajasocial.com

BANCO CAJA SOCIAL
BCSC
SU BANCO AMIGO

COMFAMILIAR
Atlántico