

reexo

PUBLICACIÓN BIMENSUAL DE LA CAJA DE COMPENSACIÓN FAMILIAR DEL ATLÁNTICO



EN EL **DÍA DEL AMOR Y AMISTAD**, VEN Y CELEBRA EN NUESTROS RESTAURANTES

PAG. 5



EN AGOSTO POSTÚLATE AL SUBSIDIO DE VIVIENDA

Encuentra aquí todos los requisitos para acceder a este subsidio de vivienda.

VER PÁGINA 9

MEGA ALIANZA CON SUPEREFECTIVO

¿Eres afiliado? Comfamiliar Atlántico tiene para ti una nueva MEGA ALIANZA con los mejores beneficios.

VER PÁGINA 4



VIGILADO SuperSubsidio

www.
comfamiliar
.com.co



@comfatlantico



Comfamiliar Atlántico



Comfamiliar Atlántico



@comfatlantico

AMOR Y AMISTAD

En esta edición de **NEXO**, queremos trascender el significado de la celebración de amor y amistad, invitándolos a orientar sus acciones hacia el bien común y así transformar nuestra sociedad, en otras palabras queremos que den y compartan la amistad.

Hoy más que nunca, debemos continuar siendo un importante referente e instrumento social, con el fin de consolidar lo logrado y seguir impulsando cambios que vayan acorde al crecimiento de la nación. Departamento como el nuestro, representa el desarrollo y la competitividad empresarial, por lo que seguimos con dedicación, ofreciendo servicios con visión emprendedora, liderando un camino de productividad que sea de provecho para los afiliados y la sociedad en general.



Bullerengue:

Cómo se canta, cómo se baila, cómo se toca

Bajo la dirección del **Centro de Documentación de Música del Río Magdalena y del Caribe Colombiano (CDM)**, se realizó el 28 de junio del 2016 el primer taller de Bullerengue: Cómo se canta, cómo se baila, cómo se toca, dirigido por la agrupación **Tonada Bullerenguera**. Entre aplausos, tamboras, respononas y movimiento de polleras se desarrolló el taller en el Teatrino del Centro Cultural de Comfamiliar.

El evento tuvo como finalidad promover el reconocimiento del ritmo de bullerengue, su contexto histórico y geográfico; la ejecución de los instrumentos, las melodías y el baile; los maestros bullerengueros como representación de los ancestros y referentes del bullerengue como música tradicional y estilo de vida.



CONSEJO DIRECTIVO

PRESIDENTE

Carlos Yacamán Giacomán

VICEPRESIDENTE

Yesenia Ocampo Barrios

2o VICEPRESIDENTE

Fernando Restrepo Insignares

MIEMBROS

REPRESENTANTES POR LOS EMPLEADORES PRINCIPALES

Carlos Yacamán Giacomán

Benjamín Payares Ortíz

Martha Alvarado Nemen

Eduardo Barcha Bolívar

Fernando Restrepo Insignares

SUPLENTE

Manuel Vives González

Ramón Navarro Pereira

José Díaz Martínez

Rodolfo Espinoza Meola

Fernando Roca Donado

REPRESENTANTES POR LOS TRABAJADORES

PRINCIPALES

Sergio De Alba Orozco

Yesenia Ocampo Barrios

Teobaldo Ayala Cutiérrez

Javier Bermúdez Gómez

Rodolfo Camacho Bandera

SUPLENTE

Carlos Hernández Molina

Marco Prada Oviedo

Víctor Chica Rincón

Agüedo Llorente Arteaga

Encuentra más información en
NUESTRAS REDES SOCIALES



Comfamiliar Atlántico



@comfatlantico



@comfatlantico

03 Subsidio

FÁCIL, RÁPIDO Y SEGURO
conoce aquí todo sobre la...

EXTRANET

La **EXTRANET** es una plataforma virtual novedosa, donde empresas y personas naturales afiliadas, tienen acceso a la información de manera ágil y segura. Los datos personales están en actualización permanente y además cuenta con funcionamiento las 24 horas del día, permitiéndole a los usuarios ingresar a cualquier hora y consultar información de su interés.

Dentro de las facilidades del manejo de la plataforma, la Extranet permite a sus usuarios un fácil acceso, modificar datos y tener mejor visualización de los mismos, agregar a un grupo familiar y generar reportes con la información de los empleados y afiliados en otras opciones.

AFILIADOS

Acceso: Debes ingresar el código de la empresa, el usuario asignado y la clave que se creó al momento del registro. Una vez se accede al portal, se abre un mensaje de bienvenida seguidas de varias opciones relacionadas con tu empresa.

Opciones de navegación: Desde la web tienes acceso fácil y rápido para el manejo de tu empresa registrada en Confamiliar Atlántico. Te presentamos las opciones para que modifiques, registres, consultes y nos permitas conocerte.



EMPRESAS

Acceso: Debes ingresar el código de la empresa, el usuario asignado y la clave que se creó al momento del registro. Una vez se accede al portal, se abre un mensaje de bienvenida, seguida de varias opciones relacionadas con tu empresa.

Opciones de navegación: Desde la web tienes acceso fácil y rápido para el manejo de tu empresa registrada en Confamiliar Atlántico. Te presentamos las opciones para que modifiques, registres, consultes y nos permitas conocerte.

FINALIZAR SESIÓN

Tus datos están a salvo con nosotros. Si deseas salir de la plataforma, en la parte superior derecha de la pantalla encontrarás la opción "salida segura", esta te permite tener tranquilidad de no dejar datos abiertos, ni acceso a usuarios desconocidos.

¡Ahora! Recibe toda la información de tu subsidio familiar, promociones y los últimos eventos directamente en tu celular.



Actualiza tus datos en
nuestra página web:

www.comfamiliar.com.co



04 Nuestra caja

SÚPER ALIANZA

SuperEfectivo

ALMACENES DE COMPRAVENTA

María Manjarrez Consuegra
C.C. 8789876



000435 000435

COMFAMILIAR
Atlántico



¿Eres afiliado? Comfamiliar Atlántico tiene para ti una nueva **SÚPER ALIANZA** con los mejores beneficios. Presenta tu tarjeta multiservicios en cualquier almacén de SuperEfectivo y podrás cambiar tu subsidio familiar en dinero, o utilizarlo para: **pago de servicios, envío de giros, compra de joyas, compra de artículos electrodomésticos de grandes marcas con los mejores descuentos y recarga de celulares a todos los operadores.** Además, podrás utilizar tu crédito de consumo de Comfamiliar Atlántico.

BENEFICIOS CON TU TARJETA MULTISERVICIOS

ENVIAR GIROS · HACER RECARGAS · COMPRA TECNOLOGÍA · PAGAR SERVICIOS PÚBLICOS
RENOVAR O RETIRAR TU CONTRATO · COMPRA DE ELECTRODOMÉSTICOS · COMPRAR JOYAS
ABONAR AL PLAN SEPRE.

¡UN MUNDO LLENO DE SOLUCIONES PARA TI!

05 Especial

*¡Dale gusto
a tu
paladar!*

PLATO RECOMENDADO:
LOMO FINO ASADO CON
MANTEQUILLA,
PIMIENTA Y PAPIKA.

Bar Restaurante
Riomar
5° Piso

Carrera 55 no. 75-163 · Piso 5 · Lunes a sábado · 11:30 a.m. en adelante
Sede Sport Gym · 322-6475164 - 3854403

PLATO RECOMENDADO:
ARROZ ESCAFANDRA
(CON FRUTOS DEL MAR
SALTEADOS CON LECHE
DE COCO)



KM 35 VÍA AL MAR · HOTEL ISLA VERDE · 304-2197033

06 Especial

PLATO RECOMENDADO:
RISOTTO FRUTTI DI MARE
(ARROZ CREMOSO COCINADO
EN CALDO DE MARISCOS Y UN
TOQUE DE POMODORO PICANTE
Y QUESO PARMESANO)



Bogavante
RESTAURANTE
CRA 38 N° 2B-15 VÍA PRADOMAR
CASTILLO DE SALGAR · 3207300 EXT 1520

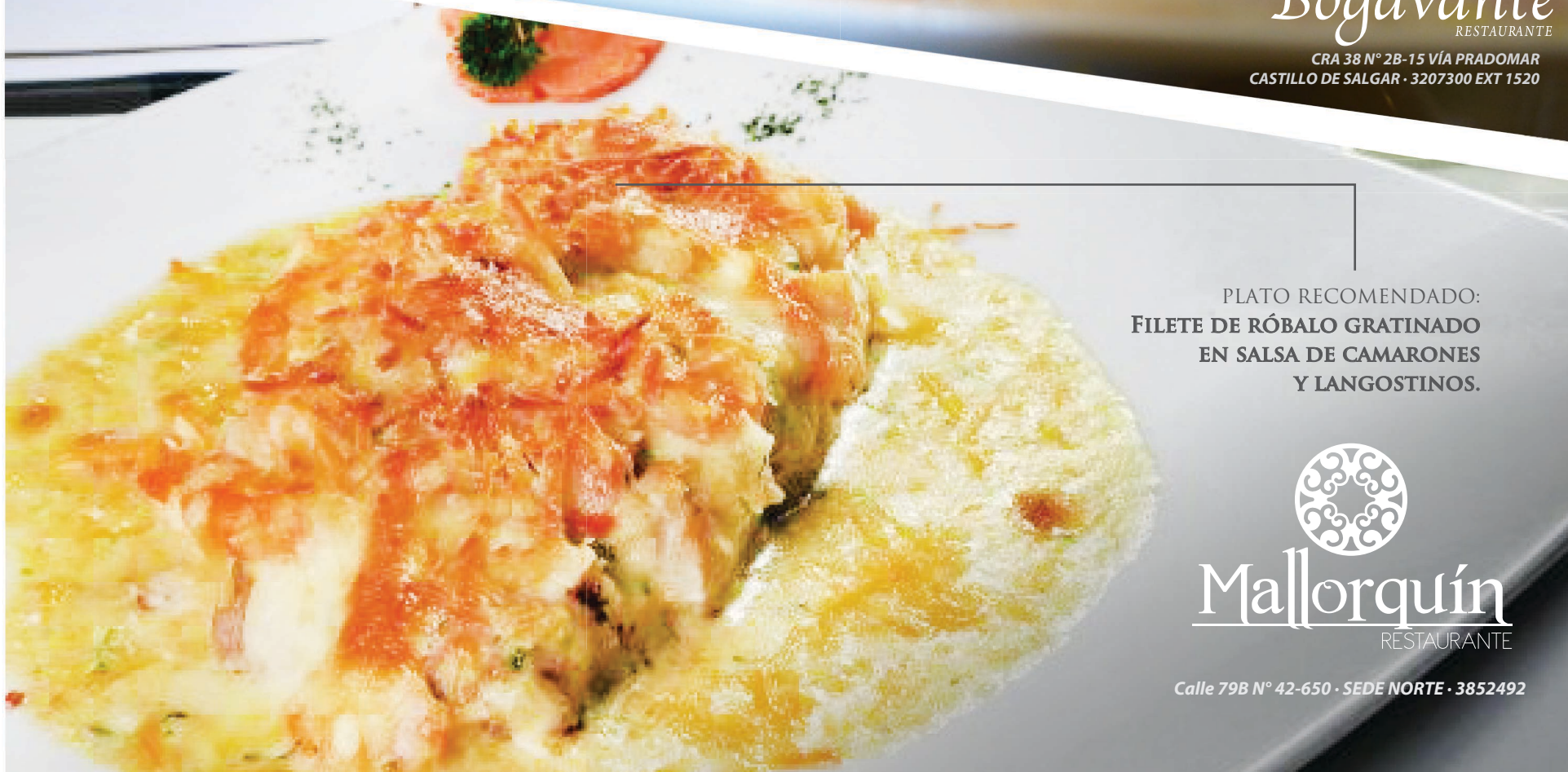

PLATO RECOMENDADO:
FILETE DE RÓBALO GRATINADO
EN SALSA DE CAMARONES
Y LANGOSTINOS.

Mallorquín
RESTAURANTE

Calle 79B N° 42-650 · SEDE NORTE · 3852492

"Sorpréndete con cada detalle de nuestra variada gastronomía"

los Mejores lugares para celebrar



Comfamiliar te ofrece una amplia variedad de lugares donde podrás encontrar y todo lo que necesitas para celebrar y compartir tus momentos más especiales:



SEDE NORTE



Salones para evento **Empresariales y Sociales**

Esta sede posee una infraestructura adecuada para atender a todos tus invitados. En este **Club Social y Deportivo**, podrás disfrutar de todas nuestras instalaciones y pasar días enteros en familia o en compañía de amigos o hacer de tu boda un evento inolvidable.

Informes: Calle 79B No. 42 - 650 · 3852492 · sedenorte@comfamiliar.com.co



CASTILLO DE SALGAR

El Centro de Eventos Castillo de Salgar cuenta con un equipo de profesionales que se encargará de cada uno de los detalles de organización de tu matrimonio. Los atenderán como si estuvieran en casa y no permitirán que te preocupes por nada, solo por disfrutar de ese gran día. Algunos de sus servicios son:

Banquete Ceremonia Música Transporte

Informes: 385-4406 · castillosalgar@comfamiliar.com.co



SALON Y RESTAURANTE EN LA SEDE SPORTGYM

Salones evento **empresariales y/ o Sociales 1 y 2**

Dos cómodos salones, que impactan con su diseño y buen gusto, especiales para conferencias y reuniones con capacidad para máximo 70 personas. **Restaurante Bar Riomar** ofrece a los afiliados y sus invitados un lugar adecuado para compartir y disfrutar de los mejores momentos, donde puedes deleitarte con lo mejor de nuestra carta.



Informes: Cra. 55 No. 75 - 163 · Tel: 3854403 · infosportgym@comfamiliar.com.co

QUE TODAS LAS LUNAS SEAN DE MIEL

HOTEL
ISLA VERDE

• TURIPANÁ - ATLÁNTICO •



• Restaurante • Room Service • Wi-Fi • Bar • Carpas de playa.

Informes: 317 7060 - 304 219 7033 · hotelislaverde@comfamiliar.com.co



2 habitaciones con aire acondicionado, totalmente equipadas, tv satelital, nevera, utensilios de cocina, estufa a gas, asador para parrilladas y sofacama social.

- ▶ Piscina exclusiva para huéspedes del Centro Vacacional.
- ▶ Horario de 9:00 a.m. a 10:00 p.m.
- ▶ Kiosco donde adquirir refrescos, licores y elementos de primera mano.



Informes: Km. 35 vía al mar · Tel.: 320 7300 ext. 1519 · turipana@comfamiliar.com.co



DISFRUTA DE LAS — MEJORES — VACACIONES

PASADÍAS / CAMINATAS

TOUR A LAS ISLAS DEL ROSARIO

📅 ABRIL 17- MAYO 1- 29- JUNIO 26 -JULIO 3.

🕒 ✂️🍴🌟🌟🌟✂️🍴🌟🌟🌟

INCLUYE: Transporte, refrigerio, almuerzo y seguro de viaje.

👤 \$165.000

CAMINATA ECOLÓGICA-RECREATIVA AL PARQUE TAYRONA

📅 ABRIL 24- MAYO 29 - JUNIO 26- JULIO 3

INCLUYE: Caminata en Arrecife de 45 minutos, transporte, refrigerio y almuerzo.

👤 \$130.000

CAMINATA ECOLÓGICA-RECREATIVA A MINCA

📅 MAYO 8- JUNIO 12

INCLUYE: Caminata de 55 minutos, transporte, refrigerio y almuerzo.

👤 \$115.000

PASADÍA EN PLAYA CRISTAL SANTA MARTA

📅 JULIO 20 - AGOSTO 28

INCLUYE: transporte, refrigerio, almuerzo y baño de mar.

👤 \$150.000

PLANES NACIONALES

SAN ANDRÉS

👤 \$780.000

🕒 3 noches - 4 días

Incluye: Desayunos, almuerzos, cenas, bar y refrescos ilimitados. Traslados aeropuerto hotel - aeropuerto y tours recreativos
NO INCLUYE TIQUETE AÉREO.

👤 \$780.000

🕒 2 noches - 3 días

Alimentación - Seguro

PLANES EN PAREJA AL RODADERO, CARTAGENA, E ISLAS DEL ROSARIO

TAMACÁ: Alojamiento + desayunos + cenas \$835.000

TAMACÁ NORTE: Alojamiento + desayunos + cenas:..... \$710.000

EDMAR: Alojamiento + desayunos + cenas:..... \$410.000

HOTEL LOS VELEROS: Alojamiento + desayunos + cenas: \$260.000

HOTEL DANN: Alojamiento + desayunos + cenas: \$860.000

CARTAGENA PLAZA: Plan full + habitación estándar:..... \$798.000

DORADO PLAZA: Plan full: - - - - - \$620.000

ISLAS DEL ROSARIO COCOLISO:
Alojamiento + desayunos + almuerzos, cenas: \$1.250.000

PLANES INTERNACIONALES

PEREGRINACIÓN A TIERRA SANTA

👤 \$3.480 USD Niños 👤 \$2.790 USD

📅 ABRIL 17- MAYO 1- 29- JUNIO 26 -JULIO 3.

Tiquete, Alojamiento 8 noches x 9 días, desayunos, cenas, traslados, entradas, guía.

CRUCEROS

🕒 7 noches - 8 días **TODO INCLUIDO** (Sin visa, diversión a bordo, 5 destinos)

Precios de acuerdo a disponibilidad y tarifa.

Ventajas de estudiar GASTRONOMÍA

Muchos jóvenes hoy en día se preguntan, si estudiar gastronomía es una buena opción como carrera profesional, por esta razón dedicaremos este artículo para que conozcas las ventajas del por qué la gastronomía es una de las mejores opciones para estudiar.

La gastronomía consiste en el conocimiento de los procesos para la preparación de alimentos, y a pesar de estar vinculada casi de manera exclusiva con la comida, en realidad es la unión de aspectos culinarios con aspectos culturales que hacen a cada sociedad o comunidad únicas.

Pero entonces ¿Cuáles son las ventajas de estudiarla gastronomía?

- ▶ Puedes indagar y conocer culturas diversas con el fin de experimentar con ingredientes novedosos.
- ▶ Estarás en movimiento y tendrás una vida profesional dinámica, que te permitirá crecer y nutrirte de conocimientos.
- ▶ Podrás conocer el sabor de condimentos exóticos, comidas preparadas de manera no tradicional y bebidas típicas de culturas completamente extrañas a la tuya.
- ▶ Viajarás por distintas regiones del mundo, pero no como turista sino con una finalidad específica.
- ▶ La oferta laboral para la carrera gastronomía, es una de las que tiene mayor proyección en el futuro.

Por último, si estudias gastronomía, no solo podrás trabajar en todo tipo de restaurantes, cruceros y hoteles, también podrás ser jefe de otros cocineros o podrás incursionar en la creación de tu propio restaurante.



CORPORACIÓN EDUCATIVA
DEL PRADO
Comfamiliar Atlántico

CURSOS DE COCINA

Informes: Carera 53 No. 59 - 122 · Tel: 385 3930
corporacion@comfamiliar.com.co

SERVICIO EDUCATIVO	DURACIÓN	HORARIOS	
		Días	Horas
COCINA INTEGRAL	140 horas	MARTES Y JUEVES	8:00 a.m. a 12:00 M
COCINA INTEGRAL	140 horas	LUNES Y MIÉRCOLES	6:00 a.m. a 9:00 a.m.
COCINA INTERNACIONAL	40 horas	LUNES Y MIÉRCOLES	6:00 a.m. a 9:00 a.m.
COCINA ÁRABE	40 horas	MIÉRCOLES Y VIERNES	2:00 p.m. a 6:00 p.m.
COCTELES Y PICADAS	40 horas	MARTES Y JUEVES	6:00 a.m. a 9:00 a.m.
PANADERÍA Y REPOSTERÍA	40 horas	MARTES Y JUEVES	6:00 a.m. a 9:00 a.m.
POSTRES	40 horas	MIÉRCOLES	2:00 p.m. a 6:00 p.m.

BENEFICIOS

- 1 Auxilio universitario para trabajadores o núcleo familiar, afiliados a Comfamiliar (un miembro por persona).
- 2 Horario diurno y nocturno.
- 3 Convenios con empresas reconocidas en el sector productivo para la realización de prácticas, beneficio cuota SENA.
- 4 Convenio con instituciones de educación superior para continuar con una carrera universitaria.

LOS BEBÉS SÍ PUEDEN LEER



El programa **LOS BEBÉS SÍ PUEDEN LEER** surge como una respuesta a la necesidad de acercamiento de los bebés a la lectura como forma de estimulación temprana e integral, es de vital importancia que se cree un hábito lector desde bebés, puesto que se garantizará lectores en el corto, mediano y largo plazo del desarrollo del bebé.

Desde el 2004 **El Centro Cultural de COMFAMILIAR ATLÁNTICO** ofrece este servicio, fomentando no solo el hábito lector en los bebés pues no es un club de lectura tradicional, es un espacio para crecer y desarrollarse en lo social, cognitivo y artístico.

El programa ha sufrido distintos cambios en los cuales ha crecido adaptándose a las necesidades cambiantes de la familia moderna. Los bebés sí pueden leer, no es solo un espacio para los bebés es un lugar de desarrollo para mamás, papás, abuelos, tíos y cualquier adulto que tenga contacto con el niño; es un lugar donde crecer, aprender y reaprender es más divertido.



CANCIÓN RECOMENDADA:

La Bicicleta' es una de las canciones más esperadas de los últimos meses. No podía ser menos tratándose de una colaboración entre Shakira y Carlos Vives, dos de los artistas más importantes y reconocidos a nivel mundial.



Shakira viajó hasta Barranquilla para grabar el videoclip al lado de su compañero y amigo; juntos, a través de varias imágenes que compartieron en las redes sociales, hicieron más grande la expectación y, como suele suceder, una vez conocida la canción en la que han trabajado no han defraudado a nadie.

DOCUMENTAL RECOMENDADO:

La comida del mañana: Es una serie documental que revela cómo influyen los últimos avances tecnológicos en nuestros hábitos alimenticios, así como en los procesos de cultivo, producción, venta y consumo de nuestra comida.

¿Cómo será lo que comemos en un futuro cercano? Sorprendentes avances que están cambiando nuestra forma de ver el mundo, como Ordenadores que permite recrear sabores artificialmente, cultivos controlados que no necesitan luz solar, impresoras 3D que podrían transformar la forma de cocinar, máquinas de vending que te hacen pizzas personalizadas en minutos, mega robots de cocina que preparan la cena de manera autónoma, supermercados y restaurantes que podrán parecerse de ciencia ficción pero que ya son posibles.

Más información en: iguidetv.com

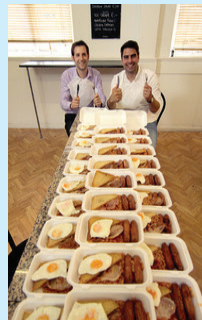

LIBRO RECOMENDADO:

A sus cuarenta años, Billy Graves ocupa el puesto de sargento de policía del turno de noche en Manhattan, el solo aspira a hacer bien su trabajo y llevar una vida tranquila al lado de su familia.

Han transcurrido dos décadas desde los violentos sucesos policiales de los noventa, cuando Billy era el benjamín de una división contra el crimen del Bronx, y a pesar de que con el paso de los años la mayoría de sus antiguos compañeros acabaron por abandonar el Cuerpo, no han dejado de verse porque todos comparten una marca indeleble del pasado: cada uno de ellos lleva a sus espaldas un caso a cuyo culpable no lograron conducir ante la justicia.



12 Vivienda

¡ EN AGOSTO POSTÚLATE A TU SUBSIDIO DE VIVIENDA!

DOCUMENTOS QUE SE DEBEN PRESENTAR PARA LA POSTULACIÓN:

- 1- Certificado laboral original por cada persona que labora en el grupo familiar original, no mayor a 30 días.
- 2- Fotocopia de cédula legible y vigente de los mayores de edad.
- 3- Registro civil de los menores de edad legible sin enmendaduras.
- 4- Registro civil de matrimonio o declaración de unión libre según sea el caso.
- 5- Declaración donde acredite hombre o mujer cabeza de hogar, si aplica.
- 6- Si se desea incluir padres, hermanos, sobrinos, nietos, bisnietos, abuelos, bisabuelos, tíos o hijos mayores de edad, declaración donde conste que estos conviven y dependen económicamente del trabajador.
- 7- Si se desea incluir sobrinos, nietos, bisnietos y hermanos menores de edad, presentar documento que acredite la custodia, expedida por la entidad competente.
- 8- Certificación de EPS, SISBEN o JUNTA REGIONAL DE INVALIDEZ donde se acredite la discapacidad física o mental. (En caso de que alguno de los integrantes del grupo familiar tenga alguna discapacidad).
- 9- Si el ahorro está presentado en cuenta de ahorro programado, certificación de la cuenta no mayor a 30 días, original con saldo a la fecha. (si gana 2 o más salarios mínimos legales vigentes debe tener en dicha cuenta el 10% del valor de la vivienda, de lo contrario no se le exige monto).
- 10- Si el ahorro está representado en cesantías, inmovilicelo y traiga el certificado no mayor a 30 días original con saldo a la fecha y fecha de inmovilización. (Si gana 2 o más salarios mínimos legales vigentes debe tener en dicho ahorro el 10% del valor de la vivienda, de lo contrario no se le exige monto).
- 11- Si el ahorro está representado en cuota inicial, certificado firmado por el representante legal y el revisor fiscal de la constructora con la cual se está realizando el negocio, adjuntar además copia de las consignaciones realizadas.
- 12- Certificado de la capacidad de endeudamiento o carta de aprobación de crédito.

Nota: Los documentos presentados tendrán validez únicamente en el año en curso, si al finalizar la última postulación del año el subsidio no le fue asignado, en el mes de febrero del siguiente año se debe presentar nuevamente la documentación completa y actualizada.



*El formulario se entregará impreso una vez se presente la documentación completa, todos los mayores de edad deben presentarse al momento de la postulación para firmar el formulario.

Detalles para regalar

¡Regala solo lo mejor **y págalo a cuotas!**



Aire Minisplit Inverter
General Electric 9000 BTU
Desde **\$81.520**
cuotas mensuales



SmartTV LED Samsung 32"
Desde **\$56.832**
cuotas mensuales



Celular Huawei Y520
Desde **\$33,719**
cuotas mensuales



Cámara filmadora Sony
Desde **\$38,551**
cuotas mensuales



Vajilla Corona 4 puestos
Desde **\$8.593**
cuotas mensuales



Minicomponente LG
Desde **\$31.929**
cuotas mensuales



**Encuentra todo lo que quieres
en nuestro Almacén**

COMFAMILIAR ATLANTICO
Calle 48 No.43-104 segundo piso

Cómo DECORAR LA MESA para una cena romántica

Si quieres sorprender a tu pareja en ese día especial decorando la mesa para una cena romántica, te contamos cómo puedes hacerlo con algunas ideas simples y atractivas. **Instrucciones:**



Hola, soy Katty y tengo estos consejos para ti.



¡Inscríbete ahora!

Curso de Manualidades

Aprende diferentes cursos de manualidades en nuestra corporación, te ofrecemos muchos cursos para tu interés, entre ellos:

Montaje de Fiestas

Horario: Sábados de 1 p.m. a 5 p.m.
140 horas

Elaboración de Calzado

Horario: Jueves y viernes de 8 a.m. a 12 p.m.
40 horas

15 Tus Beneficios

SOMOS ESPECIALISTAS EN PROTEGER LO QUE MÁS AMAS



Seguro de vida grupo con destinación opcional a pago de servicios exequiales

Esta es una póliza que le brinda la opción de elegir entre el servicio de asistencia exequial a nivel nacional o la indemnización en caso que el asegurado cuente con la cobertura de exequias a través de otra entidad y utilice los servicios de dicha entidad. Podrá asegurarse usted y a los que más ama en la vida; en caso de estar casado podrá incluir a su conyugue, número ilimitado de hijos y padres en caso de tener menos de 71 años. En caso de estar soltero podrá asegurar hijos, 2 hermanos y padres menores de 71 años.

• PUNTO DE ATENCIÓN:
COMFAMILIAR Atlántico, Barranquilla.
Calle 48 No. 43-104
Horario Atención:
Martes a Jueves de 8:00 a.m. a 12 m.
y 2:00 p.m. a 6:00 p.m.

• PARA EL SERVICIO DE ASISTENCIA EXEQUIAL POR FAVOR COMUNÍQUESE CON:
PBX Bogotá: (57-1) 626 0836, 626 0840, 626 0841
Línea Gratuita a Nivel Nacional: 01 8000 129 974
01 900 331 9974, 01 900 331 9975
Celular: 313 252 5247 - 313 420 1278

VIGILADO SUPERINTENDENCIA FINANCIERA DE COLOMBIA

MetLife®

MetLife Colombia Seguros de Vida S.A. Compañía de Seguros.
Bogotá D.C. Cra. 7 No. 99-53 Piso 17 (Of. Principal) - Línea de Atención al Cliente: 01 8000 912 200
servicio_cliente@metlife.com.co - www.metlife.com.co
MLVMDMGEN509/0 - COL - ED3/2018



VIGILADO SuperSubsidio

Carulla un placer para todos los días

10%
de descuento
en las farmacias
propias Carulla
(No aplica en leches
materno-infantiles)

20%
de descuento
en aguas y té
líquido

20%
de descuento
en frutas y
verduras

15%
de descuento
en carne de res,
cerdo y pollo
(Excepción marca Qualite)

15%
de descuento
en talcos, jabones
de tocador,
desodorantes,
cuidado capilar,
higiene oral y
cremas
corporales y de
manos

En Carulla, los lunes
los dedicamos a
complacer todos
tus antojos.

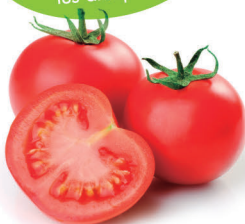

www.carulla.com
y síguenos en

Si eres afiliado a Comfamiliar Atlántico, todos los lunes podrás obtener los mejores descuentos y beneficios de Carulla.

Ofertas válidas para SuperClientes Carulla en la ciudad de Barranquilla. Aplica 3 unidades por cliente. Los precios de los productos estarán en el punto de venta. Máximo 3 ofertas por cliente. Descuentos no acumulables con otros descuentos y ofertas. Fotos de referencia.



¡Haz parte de la
Nueva Fuerza de la
Educación Superior
en el Caribe Colombiano!

Ahora convenio con:

Diurno 50% en 1er y 2do semestre
Nocturno 40% en 1er y 2do semestre

A partir del 3er Semestre se mantiene un **20%** de descuento sosteniendo hasta finalizar la carrera.

*Aplican condiciones y restricciones

Avenida los Estudiantes carrera 38 No. 79A - 167
Celular: 3182062454 / 3183485213 / 3135197888
mercadeo@pca.edu.co
www.pca.edu.co

CAFAM Droguerías

¡Un privilegio para todos!

10% DESCUENTO
TODOS LOS DÍAS PARA LOS AFILIADOS

Presentando tu tarjeta Multiservicios
+ Ofertas en puntos de venta

*Aplica en los almacenes: Éxito carrera 55, Metropolitano, Buenavista, calle 77, Murillo, San Francisco, Panorama, Soledad y almacén Carulla Villa Country.
Condiciones y restricciones: Descuento directo a precio únicamente en la compra de medicamentos. No aplica para leches. Para acceder al descuento es necesario presentar la tarjeta de afiliación a Comfamiliar Atlántico e indicar número de cédula. Es acumulable con ofertas vigentes en el punto de venta.

Encuétranos en:



SÚPER ALIANZA

SuperEfectivo
ALMACENES DE COMPRAVENTA



Presenta tu tarjeta multiservicios en cualquier almacén de SuperEfectivo y podrás cambiar tu subsidio familiar en dinero.

También podrás:

ENVIAR GIROS · HACER RECARGAS · COMPRA TECNOLOGÍA
PAGAR SERVICIOS PÚBLICOS · RENOVAR O RETIRAR TU CONTRATO
COMPRA DE ELECTRODOMÉSTICOS · COMPRAR JOYAS
ABONAR AL PLAN SEPARÉ.

¡UN MUNDO LLENO DE SOLUCIONES PARA TI!

VIGILADO SuperSubsidio

SE NECESITA

AUXILIAR DE AVERÍAS

Se requieren bachilleres con mínimo 1 año de experiencia en gestión de mercancía averiada, clasificación de productos, envíos y entrega de mercancía, con disponibilidad de tiempo.

AUXILIAR DE CAJAS

Se requiere técnicos o tecnólogos con mínimo 1 año de experiencia en manejo de caja. Con disponibilidad de tiempo.



Enviar sus hojas de vida al correo: intermediacionlaboral2@comfamiliar.com.co



**Servicio
de Empleo**

Agencia de Gestión y Colocación
de Empleo Comfamiliar Atlántico
Calle 48 No. 43 - 104 Piso 1. Barranquilla.
Teléfono: (57-5) 320 7300 ext: 1575-1585

PUNTOS DE ATENCIÓN

► Calle 30 No. 2B - 104
Barranquilla - Atlántico
Tel.: (5) 387 2892 - 334 4984

HORARIOS:

Lunes a Viernes: De 8:00 am. a 5:00 pm.
(Jornada Continua)

Sábados: De 8:00 a 11:00 am.

intermediacionlaboral30@comfamiliar.com.co
infoempleo30@comfamiliar.com.co

► Calle 21 No. 19-04. C. C. La Casona Plaza,
Lc. 6-7. Sabanalarga - Atlántico
Tel.: (5) 377 0226

HORARIOS:

Lunes a Viernes: De 8:00 am. a 12:00 pm.
De 2:00 a 6:00 pm.

Sábados: De 8:00 am. a 12:00 pm.

intermediacionlaboralsabanalarga@comfamiliar.com.co
infoempleosabanalarga@comfamiliar.com.co



Encuentra las 5 diferencias

