

DISFRUTA EN FAMILIA DE LOS BENEFICIOS QUE TE DA UN VERDADERO CENTRO RECREACIONAL



CENTRO RECREACIONAL

Turipaná



Para sus fiestas de fin de año, integración y pasadías en Turipaná para grupos de 30 personas en adelante
Incluye: transporte ida y regreso, entrada, piscina, almuerzo y refrigerio

El Centro Recreacional y Vacacional Villas Turipaná, es un sitio rodeado de naturaleza y tranquilidad donde también encontrarás servicios de alojamiento, alimentación y recreación a los mejores precios. Además realiza tus reuniones de trabajo, convenciones, integraciones y capacitaciones en el Centro de Convenciones con todas las ayudas audiovisuales e internet.



EL CENTRO RECREACIONAL CUENTA CON:

ÁREA DE PISCINAS

PALMALITO

Con capacidad para 250 personas

LA CASCADA

Capacidad 350 personas

PARQUE ACUÁTICO "LA BARRACUDA" TOBOGANES

Capacidad 100 personas

ÁREA RESTAURANTES

- BBQ

- LA LANGOSTA
- LA IGUANA AZUL

CENTRO DE CONVENCIONES DARIO ALVAREZ LONDOÑO

Con capacidad para 500 personas

ÁREA PARA VACACIONAR

HOTEL ISLA VERDE

49 habitaciones

CENTRO VACACIONAL VILLAS DE TURIPANÁ

40 cabañas



Informes: Departamento de Recreación tel.: 3207300 Ext. 1517

PUBLICACIÓN BIMESTRAL
DE LA CAJA DE
COMPENSACIÓN FAMILIAR



CONSEJO DIRECTIVO

PRESIDENTE
Carlos Yacamán Giacomán

VICEPRESIDENTE
Fernando Restrepo Insignares

REPRESENTANTES POR LOS EMPLEADORES

PRINCIPALES
Carlos Yacamán Giacomán
Fernando Restrepo Insignares
Carmen Alicia Salcedo
César Valencia Galiano
Benjamin Payares

SUPLENTES

Sandra Patin Cure
Fernando Roca Donado
Ramón Navarro Pereira
Eduardo Barcha Bolívar
Benito José Fernández

REPRESENTANTES POR LOS TRABAJADORES

PRINCIPALES

Teobaldo Ayla Gutierrez
Hector Rios Quintero
Cristian González Santiago
Pablo Correa Castro
Marco Prada Oviedo

SUPLENTES

Javier Bermúdez Gomez
Aguedo Llorente Arteaga
Sergio De Alba Orozco
Hernán Herrera Pautt
Carmen Padilla Coronell

CONSEJO EDITORIAL

Jairo Certain Duncan
Director Administrativo
Rocío Rosales de Villamizar
Promoción & Comunicaciones

Si desea publicar sus
avisos en nuestro periódico
favor comunicarse
al teléfono: 3207300
Ext.: 1510 - 1573



NUEVA URBANIZACIÓN LOS ALMENDROS IV ETAPA

Las nuevas viviendas de la Urbanización Los Almendros constarán de una planta con un área construida de 37,95 M2, en mampostería estructural en Bloks de cemento con viga de amarre superior, que consta de dos alcobas, sala-comedor, cocina, baño, terraza y patio. Además una parte de la fachada será con ladrillo tolete rayado.

CARACTERÍSTICAS DE LAS CASAS

- Lote de 72 Mts2
- 2 alcobas.
- Cocineta integrada, entregada con lavaplatos de acero inoxidable.
- Sala / Comedor.
- Baño completo con acabado cerámico en muros de la ducha, con ventilación directa natural y entregada con puerta de madera. Aparatos sanitarios de primera calidad instalados (inodoro y lavamanos, mas llave de ducha)
- Patio con cerramiento iniciado.
- Terraza frontal.
- Ventanearía de aluminio.
- Entregada con puertas de entrada y salida a patio en acero galvanizado pintadas con anticorrosivo y con acabado esmalte, incluye cerraduras de seguridad.
- Pisos en concreto pulido.
- Acabado exterior en estuco acrílico y pinturas para exteriores en color.
- Se entrega con dos circuitos eléctricos cableados, más dos tacos extra para futura ampliación.
- Sistema hidrosanitario y de evacuación de aguas lluvias.
- Cubierta de laminas de fibrocemento instalada y diseñada siguiendo las recomendaciones del fabricante.
- Estructura de cubierta en madera de abarco de primera calidad cepillada.
- Mampostería en bloque de concreto vibropresado de primera calidad.
- Columnetas en concreto reforzado.
- Cimentación de vigas de amarre en concreto reforzado según las normas de sismoresistencia nsr - ley 400 de 1997.
- Viga antisísmica en concreto reforzado en la base de la cubierta
- Diseños que permiten ampliación.



VALOR

VALOR DE LA VIVIENDA:	\$ 39.400.000
AREA TERRENO:	72M2
AREA CONSTRUIDA:	37.95M2
24 LOTES DISPONIBLES, UBICADOS EN LA CARRERA 14 CON CALLE 81	

24 LOTES DISPONIBLES, UBICADOS EN LA CARRERA 14 CON CALLE 81

DOCUMENTOS PARA ESTUDIO DE CRÉDITO

- Fotocopia de cedula ampliada al 150%.
- Carta laboral original con fecha de expedición no mayor a 30 días.
- Certificado original de la carta de asignación del subsidio otorgado por la caja de compensación.
- Certificación de los ahorros (Cuenta de ahorro programado y/o cesantías)
- Carta de PRE-aprobación o aprobación de la entidad Bancaria
- Recibos de nomina últimos 3 meses

La persona debe tener el 10% del valor de la vivienda, la cual puede contar con el ahorro que registró en la postulación (ahorro programado, cesantías y/o aportes); si no tiene el 10 % debe reunirlos para poder iniciar el proceso de venta.

Informes al 3207300 EXT 1588 – 1597 o al correo
ventasvivienda@comfamiliar.com.co
Calle 48 No. 43 - 104 segundo piso

Esta Tarjeta es más Grande de lo que pensabas



SALUD Y BELLEZA



35%

De descuento presentando la Tarjeta Multiservicios Comfamiliar u otra forma de pago

30%

De descuento en el Copago o cuota medicina prepagada presentando tarjeta Multiservicios Comfamiliar

En servicios de radiología y mamografía digital, radiología intervencionista, radiología pediátrica, resonancia magnética abierta, TAC (tomografía) helicoidal, ecografía (2D,3D,4D) Doppler color y densitometría.

TARJETA MULTISERVICIOS DE COMFAMILIAR



Utilice su tarjeta multiservicios como medio de pago



Coomeva Emergencia Médica

Pregunta por la tarifa Comfamiliar al Teléfono: 3610929



25%

Descuento en todos los servicios oftalmológicos y de optometría (TARIFAS SOAT)



20%

En Cirugías Estéticas y Spa Médico. De descuento Cra 44 No. 82 - 40



Clínica Oftalmológica del Caribe

20% de descuento en servicios oftalmológicos



20% de descuento en servicios oftalmológicos



20% de descuento en lentes y monturas



5%

De descuento Todos los días utilice la tarjeta como medio de pago y redima su subsidio familiar siempre y cuando utilice el 50% del subsidio en compras.



10%

De descuento en la línea de productos de Medicina, Fisioterapia, Ortopedia, Sillas de Ruedas, Caminadores y demás productos Cra. 42F no. 75B-124 LOCAL 11



35% de descuento en servicios de oftalmología y lentes.



ESTETIC LASER PLÁSTICA, ESTÉTICA, COSMÉTICA Y SPA Solo para tí

30%

de descuento en tratamientos cosméticos y de Spa!



10%

de descuento en lentes y monturas



50%

Hasta el 50% de descuento en Medicina prepagada. Aplican condiciones y restricciones



25%

Descuento en periodoncia, endodoncia, rehabilitación oral, Odontopediatria, Ortodoncia, Cirugía Oral y Maxilofacial.



60%

Descuento en servicios de gastroenterología y Endoscopia Digestiva.



10%

de descuento en tinturas, aliceres, masajes relajantes, tratamientos corporales y faciales los días martes, en la ciudad de Barranquilla.



Por medio de su subsidio o tarjeta de crédito obtenga un seguro de vida con opción de exequias.



20%

de descuento pago en efectivo o debito

10%

de descuento con tarjetas de crédito o créditos Comfamiliar

En lentes y monturas

HOGAR Y DECORACIÓN



Utilice su cuota monetaria como medio de pago



10% de descuento en flores naturales

5% de descuento en flores artificiales y decoración



41% De descuento por pago de contado sobre el Plan 1

Utilice su cuota monetaria como medio de pago

VARIOS



20%

de descuentos en nuestros servicios



30%

de descuento en servicios de Alineación y Balanceo.



15%
de descuento por pago anticipado

En servicio de lavado de prendas textiles básicas (pantalón, camisas, camisetas, blusas, faldas y bermudas) POMONA y EXITO 51B



10%

descuento en servicios de seguridad física y electrónica, carros blindados.



20%

Descuento en Control de Plagas, Fumigación Residencial, Comercial e Industrial.



5%

Utilice su cuota monetaria como medio de pago



Cambio en efectivo del 100% en todos los Centros de Atención de Comfamiliar



10%

Centro de Diagnóstico Automotor Calle 44 No 27-90



10%

Descuento presentando la Tarjeta Multiservicios



12%

de descuento en artículos marca Ceramia para obra blanca de construcción

SUPERMERCADOS Y ALMACENES



Utilice su cuota monetaria como medio de pago y/o cambio en efectivo del

100%



Utilice su cuota monetaria como medio de pago y/o cambio en efectivo del

100%



10%

Descuento en Bikinis y Accesorios para la playa



Utilice su cuota monetaria como medio de pago y/o cambio en efectivo del

100%



Utilice su cuota monetaria como medio de pago



10%

Descuento en Carteras y Accesorios



10%

de descuento Útiles Escolares



25%

Descuento en ropa exterior e interior, electrodomésticos, ropa hogar y calzado.



10%

de descuento En todos los artículos de la tienda



10%

de descuento Útiles Escolares

5%

de descuento Textos Escolares

GASTRONOMÍA



10%

en pagos en efectivo

5%

en pago con tarjeta débito y crédito



10%

de descuento En pudines de más de una libra



10%

de descuento Vía 40 No. 71 - 197 Lc. 102.



Utilice su cuota monetaria como medio de pago

DIVERSIÓN Y ENTRETENIMIENTO



Utilice su cuota monetaria como medio de pago



AMERICANO - MIRAMAR - EXITO METROPOLITANO Utilice su cuota monetaria como medio de pago



EN EL CENTRO COMERCIAL METROCENTRO Utilice su cuota monetaria como medio de pago

FERRETERIAS



5% de descuento en compras en las ferreterías



En materiales de construcción En ferretería **3%** de descuento **5%** de descuento Transporte Gratis, aplican restricciones



8% de descuento en artículos de ferreterías

EDUCACIÓN Y CULTURA



10%

Descuento en cursos de inglés y Programas Técnicos como Secretariado Ejecutivo Bilingüe y Asistente Administrativo Bilingüe.



10%

de descuento en las boletas de entradas de todas las salas del museo



50%

de descuentos en la cuota inicial de la matrícula y no se le cobrará inscripción al afiliado de COMFAMILIAR ATLÁNTICO



50%

De descuento en la matrícula para la jornada diurna (en los primeros dos semestres de la carrera)

De descuento en la jornada nocturna

Hasta un **40%**



50%

Pregrados Administrativos Semipresencial diurno

Pregrados Administrativos Semipresencial nocturno

25%

No cancelan inscripción Descuento de \$ 1.000.000 en Postgrados Gerenciales doble titulado Mayores informes: 3534048

ENTIDADES FINANCIERAS



2 Puntos

de descuento menos en la tasa de interés vigente para Créditos. Acercate a la sucursal más cercana.

VIGILADO SUPERINTENDENCIA FINANCIERA BCSO Establecimiento Bancario DE COLOMBIA

Mayores informes: Call Center 3507585
e-mail: mercadeoempresarial@comfamiliar.com.co

SOLICITA EL SUBSIDIO UNIVERSITARIO O ESCOLAR

AUXILIOS EDUCATIVOS

Recordamos a todos nuestro afiliados que el día 15 de octubre de 2013 se realizará el cierre del segundo semestre del año en curso correspondiente al período 2013-02, por tanto los afiliados que a la fecha solicitaron el auxilio universitario que fueron generados con orden físicas y no lo han legalizado favor acercarse antes de esta fecha a las oficinas de Comfamiliar Calle 48 No 43-104 Segundo Piso en la ventanilla de auxilios educativos de lunes a viernes de 2:00 a 5:30 pm a reclamar la orden expedida a nombre de la institución, debido a que después de esta fecha las ordenes no reclamadas serán anuladas y no podrán volverse a otorgar.



AUXILIOS EDUCATIVOS 2014 - 01

Desde el 1 de Noviembre de 2013 hasta el último día hábil del mes de Febrero de 2014, a través de las oficinas de subsidios y en los centros de atención de Comfamiliar atlántico se estarán recepcionando los formularios para acceder a los auxilios educativos para el año 2014, los cuales pueden ser solicitados por el mismo afiliado, conyuge o hijos menores de 18 años.

AUXILIOS UNIVERSITARIOS

Se otorga para ayudar a cancelar una parte o totalidad de la matrícula, este auxilio solo puede utilizarlo uno de los miembros del grupo familiar.

DOCUMENTOS QUE DEBE ANEXAR

Para el primer y segundo semestre debe anexar:

- Fotocopia del resultado de las pruebas ICFES, fotocopia del volante de matrícula sin cancelar.
- A partir del tercer semestre anexar original o copia autenticada del original de las calificaciones del semestre anteriormente cursado con el sello y firma de universidad respectivamente.
- El promedio de notas a presentar debe ser 3,40 o superior.
- Formulario totalmente diligenciado con la firma del trabajador, firma y sello de la empresa donde labora el afiliado.

COMO ES EL PROCESO DE PAGO Ó ENTREGA DE LOS AUXILIOS UNIVERSITARIOS

Los auxilio universitario para primer semestre 2014 se entregaran a partir del 1 de Diciembre de 2013 de los programas academicos con un minimo de 1200 horas sin incluir las practicas de las siguientes universidades:

Corporacion Educativa del Prado (Comfamiliar), Universidad del Norte, Autonoma, Simon Bolivar, Metropolitana, Atlantico, Unad, Tecnar, San Martin, Libre, Americana, Politecnico Costa Atlántica, Ceas, Corporación Regional del Caribe, Iafic, Cuc, Cul, Corsalud, Litoral, System Center, Indoamericana, Fundación Empresarial del Caribe, Incatec, Universidad Antonio Nariño, Salamanca, Carl-ros, Itsa, Corporación Educativa Formar, Corporación Universitaria Reformada, Fundación Tecnológica del Atlántico-Tecnar, Codetec, Escuela Integral de Cosmetología y Estética del Caribe, Fundación para el Desarrollo de la Investigación, Rafael Nuñez, Universidad del Tolima.

CUAL ES EL PLAZO PARA RETIRAR EL AUXILIO UNIVERSITARIO

Los auxilios universitarios del primer semestre del 2014 tienen plazo para retirarlo hasta el 15 de mayo de 2014.

Cuando no puede acceder a este derecho? :

- El afiliado o estudiante no se encuentra activo en la caja de compensación en el momento de la liquidación.
- Salario superior a 4 SMLV.
- La empresa donde labora el solicitante no se encuentre al día con los aportes.
- Cuando la institución educativa a la cual quiere acceder no tiene convenio vigente.
- Cuando la carrera que desea estudiar no cumple el mínimo de 1200 horas académicas sin incluir las practicas.

CUANDO SE PIERDE EL DERECHO

- No se presente el reclamo formal dentro del mismo semestre que solicito el auxilio.
- Si los documentos presentan alteraciones.
- Si no cumple con las horas laboradas en el mes (96 a 240).
- No se retire la orden dentro del plazo estipulado.
- Si el hijo es mayor de 18 años.
- A las siguientes universidades se les enviará orden electrónica directamente:

Corporación Educativa del Prado (Comfamiliar), Universidad del Norte, Autónoma, Simón Bolívar, Metropolitana, Unad, Tecnar, San Martín, Libre, Corporación Universitaria Americana, Politécnico Costa Atlántica, Corporación Regional del Caribe, Iafic, Cuc, Cul, Corsalud, Litoral, System Center, Inca, Fundación Empresarial del Caribe, Incatec, Universidad Antonio Nariño, Salamanca, Carl-ros, Itsa, Corporación Educativa Formar, Corporación Universitaria Reformada, Fundación Tecnológica del Atlántico-Tecnar, Codetec, Escuela Integral de Cosmetología y Estética del Caribe, Fundación para el Desarrollo de la Investigación, Rafael Nuñez.

(mira el listado de las instituciones con los programas académicos autorizados en nuestra página web www.comfamiliar.com.co).

FORMA DE PAGO

Se les entregará directamente en la universidad después de 6 días de la entrega del formulario por parte del afiliado a Comfamiliar Atlántico.

A las siguientes universidades se le generará una orden física:

Universidad del Tolima, Universidad del Atlántico, Corporación Educativa de Sistemas Avanzados, Instituto Americano de Técnicas Automotriz Avanzadas S.A., TECNICOR.

FORMA DE PAGO

Esta disponible en la ventanilla de auxilio educativo la orden física para ser reclamada por el trabajador o su autorizado por escrito, después de 6 días de entrega del formulario por parte del afiliado a Comfamiliar Atlántico.

AUXILIOS ESCOLARES

Se otorga para ayudar a cancelar una parte o totalidad de matrícula o pensión, solo puede ser utilizado por dos miembros del grupo familiar uno por primaria y otro por secundaria, los auxilios escolares serán girados a nombre de la institución educativa en los meses de abril y agosto.

DOCUMENTOS QUE DEBE ANEXAR:

Boletín original o fotocopia autenticada del original del año anteriormente cursado sin tachones ni enmendaduras y estas no serán devueltas.

REQUISITOS:

El Alumno haya sido promovido al grado siguiente sin logros ni materias pendientes.

El plantel donde este matriculado el alumno debe tener aprobación oficial y convenio con Comfamiliar.

El auxilio escolar solo se otorga al afiliado que devengue hasta 4 SMLV.





Mujeres

constructoras de Equidad Social



Ana Yolanda Palacios Machado
Mujer Cafam 2013
Representante al
Departamento del Cauca

26° Premio Cafam a la Mujer

Si conoces acciones voluntarias de una mujer en Colombia que desarrolla programas u obras en beneficio de comunidades vulnerables, postúla al 26° Premio Cafam a la *Mujer*.

Plazo de postulaciones:
Noviembre 15 de 2013.

Realiza tu postulación en una Caja de Compensación Familiar y Clubes Rotarios en cada departamento.

Informes:
Sede Administrativa Cafam Floresta
Av. Cra. 68 No. 90-88 - Bogotá
PBX: 646 8000 Exts: 2897 - 2401 - 2870
www.cafam.com

Con el apoyo de:



EL ESPECTADOR

Siempre a tu lado para apoyarte

www.cafam.com



MAQUETA FERROVIARIA

Una experiencia fascinante

Este majestuoso escenario se encuentra ubicado en el Centro Recreacional Turipaná.

Cuenta con:

- 6 trenes simultáneos
- Canteras
- Puertos
- Ciudad
- Estaciones
- Elevadores de granos
- Refinería de etanol
- Patios
- Interacción del público (Grúas)
- Planta de energía
- Mas de 600 carrileros
- Experiencia Multimedia

Y más de 200 estructuras diferentes.

Sábados y Domingos
Entrada Gratis



La Iguana azul

BARBACOA - GRILLE

Turipaná - Atlántico



Un restaurante ubicado en el Centro Vacacional Villas de Turipaná, en donde usted podrá disfrutar de un menú con todas las especialidades marinas.

PROGRAMAS TÉCNICOS LABORALES EN LA

CORPORACIÓN EDUCATIVA

DEL PRADO

Comfamiliar Atlántico



▶ Sistema de Cómputo

▶ Auxiliar en Comercio Exterior

▶ Banca, Seguros y otros Servicios Financieros

▶ Servicios de Eventos, Mesa y Bar

▶ Programa en Conocimientos Académicos en Inglés

▶ Secretariado Ejecutivo

▶ Auxiliar Contable y Financiero

▶ Auxiliar Administrativo

▶ Reparación y Ensamble de Computadores

▶ Inspector en Control de Calidad en Tratamientos de Metales y Minerales

▶ Auxiliar en Mercadeo y Ventas

▶ Auxiliar en Servicio al Huésped

▶ Auxiliar en Almacenamiento y Bodegaje

INFORMES E INSCRIPCIONES:
Cra. 53 N° 59 - 122 Tel. 3441084 - 3440670
e-mail: corporacion@comfamiliar.com.co y
cursosempresariales@comfamiliar.com.co

COMFAMILIAR
Atlántico
Grande...
Comotus sueños

VIGILADO
CORPORACIÓN EDUCATIVA DEL PRADO

ADELANTATE A LA TEMPORADA NAVIDEÑA



ESTUDIA EN LA CORPORACIÓN EDUCATIVA SEDE CALLE 48
LOS CURSOS PARA LA TEMPORADA

- COCINA NAVIDEÑA

VIERNES DE 8 A 11:30 AM O MARTES Y JUEVES DE 6 A 9 PM

- TALLER DE PASTELES Y HAYACAS (14 HORAS)
JUEVES DE 2 A 5:30 PM

- MUÑECOS DE NAVIDAD
MARTES Y JUEVES DE 2 A 5:30 PM O 6 A 9:00 P.M.

- LENCERÍA NAVIDEÑA
MIÉRCOLES Y VIERNES DE 8 A 11:30 AM

- PATCHWORK NAVIDEÑO
LUNES Y MIÉRCOLES DE 8 A 11:30 AM

- ADORNOS DE NAVIDAD
LUNES Y MIÉRCOLES DE 2 A 5:30 PM

- FOMI NAVIDAD
LUNES Y MIÉRCOLES DE 8 A 11:30 AM

BONO DEL 50% DE DESCUENTO PARA LAS TARIFAS
A Y B, SÓLO EN LOS CURSOS

MAYORES INFORMES CALLE 48 NO. 43-104 PISO 40.
TEL.: 3855000 Ó 3207300 EXT.: 1661 Y 1663
SECCAPACITACION@COMFAMILIAR.COM.CO O
CAPACITACION@COMFAMILIAR.COM.CO

PROGRAMAS DE TURISMO TEMPORADA BAJA 2013

PASADÍAS

Incluyen: Transporte, refrigerio, almuerzo, seguro de viaje y baño de mar.

TOUR A LAS ISLAS DEL ROSARIO

Horario: 6:00 a.m. a 8:00 p.m.
Fecha: Octubre 13 y 27 Noviembre 3 y 10 - Diciembre 1, 15 y 29
Valor: \$ 145.000 p/p
A crédito 6 cuotas de: \$ 25.350

CAMINATA ECOLOGICA - RECREATIVA AL PARQUE TAYRONA

Fecha: Octubre 13 - Noviembre 10
Incluye: Se camina hasta arrecife 45 minutos, transporte, refrigerio, almuerzo y baño de mar.
Valor: \$ 98.000
A crédito 6 cuotas de \$ 17.150

CAMINATA ECOLÓGICA - RECREATIVA A MINCA

Fecha: Noviembre 17
Incluye: Se camina hasta 55 minutos, transporte, refrigerio, almuerzo, baño de mar
VALOR: \$88.000
A crédito 6 cuotas de \$15.400

FIN DE SEMANA EN CARTAGENA Y RODADERO PLAN PAREJA - 2 x 3 DIAS - TEMPORADA BAJA DURACION 2 NOCHES X 3 DIAS

HOTELES	BAJA	INCLUYE
LA SIERRA	\$ 634.000	Alojamiento, desayunos, cenas, impto.
NIÑOS	\$ 157.000	
TAMACA	\$ 729.000	Alojamiento-desayuno-cena-Impto.
NIÑOS	\$ 179.000	
EDMAR	\$ 408.000	Alojamiento- desayuno, cenas
NIÑOS	\$ 118.000	
YULDAMA	\$ 408.000	Alojamiento-desayunos-cenas
NIÑOS	\$ 116.000	
LA RIVIERA	\$ 483.000	Alojamiento-desayunos-cenas
NIÑOS	\$ 112.000	

PLANES CARTAGENA - DURACION 2 NOCHES X 3 DIAS

HILTON	\$ 1.185.000	Alojamiento, desayunos e Impto.
AMERICAS	\$ 1.028.000	Alojamiento, desayunos e Impto.
DANN	\$ 820.000	Alojamiento, desayunos e impto.
CARIBE	\$ 665.000	Desayunos, Impto.
CAPILLA		
DEL MAR	\$ 812.000	Desayunos, Impto.
ALMIRANTE	\$ 586.000	Desayunos, Impto.
DORADO	\$ 498.000	
Niños	\$ 136.000	Todo incluido
CARTAGENA	\$ 544.000	Todo incluido
PLAZA		
Niños	\$ 136.000	
PLAYA CLUB	\$ 440.000	Alojamiento, desayuno, cena e impto.
Niños	\$ 143.000	

TENEMOS CONVENIOS CON LOS CENTROS RECREACIONALES DE LAS CAJAS

- COMFANDI - Cali
- CAJAMAG - Santa Marta
- CAJASAN - Santander
- COLSUBSIDIO - Girardot-Paipa
- COMFENALCO ANTIOQUIA
- COMFAGUAJIRA
- COMFASUCRE-Sincelejo
- COMFAMA
- CAFAM-Melgar



TOUR DE QUINCEAÑERAS A SAN ANDRES

4 Noches 5 días - 13 al 17 de diciembre
Todo incluido
VALOR: \$ 2.180.000 Cupos disponibles
A crédito 18 cuotas de \$137.027

Nota: Precios sujetos a cambio sin previo aviso

PLANES NACIONALES

PLAN	DURACION	INCLUYE	VALOR
CONOZCA EL CABO DE LA VELA	2 x 3 DIAS	Transporte, alimentación completa, visita al faro, parque eólico manaure	\$ 455.000 persona
EJE CAFETERO	3 x 4 DIAS	Alojamiento, desayunos, cenas, traslados aeropuerto finca, visita parque del café, termales de Santa Rosa de Cabal, Panaca, Zoológico de Matecaña	\$ 1.380.000 doble \$ 1.700.000 triple \$ 1.950.000 cuadruple No incluye: tiquete
MEDELLIN	3 x 4 DIAS	Alojamiento, desayunos, traslados aeropuerto hotel, city tours metro, metro cable, Medellín nocturno, Peñol y Gua tapé	\$ 1.320.000 doble-Hotel Plaza Rosa \$ 1.198.000 Doble Hotel Lukas
TOLU COVEÑAS	2 x 3 DIAS	Alojamiento, desayunos, cenas, tour a las islas de San Bernardo, Ciénaga de la Caimanera	\$ 650.000 pareja Hotel Playa Mar \$ 580.000 pareja Hotel Brisas del Mar
SANTANDER - BUCARAMANGA	3 x 4 DIAS	Alojamiento, desayunos, cenas, Impto., city tours, entrada al Parque Chica mocha, parque gallineral	\$ 1.380.000 doble \$ 1.660.000 triple
SAN ANDRES	3 x 4 DIAS	Tiquete aéreo, alimentación completa, tour Johnny cay y acuario, vuelta a la isla, traslados	Desde \$ 1.280.000 por persona
ISLAS DEL ROSARIO COCOLISO RESORT	2 x 3 DIAS	Traslados Cartagena islas, alojamiento, alimentación completa y Visita al acuario	\$ 990.000 pareja Niños hasta 7 años \$ 240.000
ISLA TROPICAL INN EN TIERRA BOMBA	2 x 3 días	Traslados Cartagena islas, alojamiento y alimentación completa	\$ 675.000 Niños \$ 235.000
ISLA PALMA DECAMERON	2 x 3 días	Traslados Cartagena Islas, alojamiento, alimentación completa, bebidas ilimitadas	\$ 930.000 pareja
ISLA BARU DECAMERON	2 x 3 días	Traslados Cartagena Islas, alojamiento, alimentación completa, bebidas ilimitadas	\$ 1.340.000 pareja

PLANES INTERNACIONALES

CRUCERO	7 noches x 8 días	Saliendo de Cartagena, alojamiento según cabina, alimentación completa, bebidas ilimitadas	Desde \$ 1.800.000 persona, de acuerdo a cabina y temporada. Crédito 12 cuotas de \$ 163.350
EXCURSION A BARILOCHE	8 noches x 9 días	Alojamiento 5 noches en Buenos Aires, 3 noches en Bariloche, desayunos. Impto. Hoteleros, traslados in out en aeropuertos, excursiones en Bariloche, circuito Chico, Tigre y delta, cena show de tango, fiesta Gaucho.	US1.100, no incluye tiquete \$1.170 aprox.



PROGRAMACIÓN EVENTOS SEDE NORTE

OCTUBRE

Semana de Vacaciones del 7 al 15

Ven a disfrutar de las piscinas y juegos de buchacara, billar, ping - pong y tennis

11 de octubre

Partido eliminatoria Colombia vs Chile: Bar Luifer y Gran Salón 1 con pantalla gigante a las 5:00 p.m

15 de octubre

Partido eliminatoria Colombia vs Paraguay Bar Luifer (sólo se abrirá para el partido) a las 5:00 p.m.

NOVIEMBRE

Puente del 2 al 4 y del 9 al 11

Piscina platos a la carta

Temporada de vacaciones de fin de año

Celebra tus fechas especiales en los salones de la Sede Norte Fiestas fin de año , Matrimonios y despedidas .

Espera en diciembre las novenas del niño Dios.



Todos los jueves serán JUERNES de celebración en el Bar Luifer de 2:00 p.m. a 10:00 p.m
Cumpleaños, despedidas, encuentros etc, con una amplia carta en bebidas, licores y picadas



Ahora tener Vivienda Propia es más fácil con Créditos Comfamiliar

Si has sido beneficiado con un Subsidio de Vivienda Comfamiliar Atlántico te financia el saldo

BENEFICIOS

- Tasa de financiación favorable y bajas cuotas mensuales de pago ya que el subsidio le sirve como parte de pago
- Abono a capital desde la primera cuota
- Financiación a 10 y 12 años
- Proyectos de Vivienda de Interés Social

Acércate a nuestra oficina y te haremos una proyección de tu crédito



OFICINA DE CRÉDITOS COMFAMILIAR
Calle 48 No. 43 -104 2do. Piso
PBX: 3207300 Exts: 1643 - 1644
E-Mail: hipotecario@comfamiliar.com.co

COMFAMILIAR
Atlántico
Grande...
Comotus sueños

En Comfamiliar te damos Crédito para todos tus sueños



Ya pensaste lo que vas a regalar en esta Navidad ?

Programa con tiempo tu compras de fin de año, sin afanes innecesarios y pagalas fácilmente sin afectar tu presupuesto familiar.

- Amplios plazos de financiación
- Sin cuota inicial
- El subsidio le sirve como parte de pago de sus cuotas mensuales.

INFORMES: SALA DE VENTAS DE COMFAMILIAR
Calle 48 No 43 - 104 2do piso PBX: 3207300 Exts: 1681 - 1581
E-Mail : compras@comfamiliar.com.co

OFICINA DE CREDITOS
Calle 48 No 43 - 104 2do piso PBX: 3207300 Exts: 1576
E-Mail: creditos@comfamiliar.com.co

Compra o invierte en lo que quieras!
Créditos por descuento de nómina

Características:

- Convenio celebrado entre la empresa afiliada y la Caja
- Créditos de libre inversión
- Bajos intereses de financiación de acuerdo a los ingresos del trabajador.
- Préstamos Hasta \$40.000.000 *sujeto a estudio

Tasa de financiación desde 1:08% mensual sobre saldo

INFORMES:
OFICINA DE CREDITOS COMFAMILIAR
Calle 48 No 43 -104 2do piso PBX: 3207300 exts: 1576 - 1578
cartera @comfamiliar.com.co - creditos@comfamiliar.com.co

Programate con tus primas de fin de año para ponerte al día y mejorar tu vida crediticia

MAYORES INFORMES:

OFICINA DE CREDITOS COMFAMILIAR - SECCION CARTERA:
Calle 48 No 43 -104 2do piso PBX: 3207300 Exts.: 1698 - 1578 - 1576
cartera @comfamiliar.com.co - acartera@comfamiliar.com.co

Horario de Atención
De Lunes a Viernes en jornada continúa de 8:00 A.M a 6:00 P.M
Sábados de 8:00 A.M a 1:00 P.M

PREPARATE PARA LA TEMPORADA MAS HERMOSA DEL AÑO

COMPRANDO LOS REGALOS DE
NAVIDAD
EN EL ALMACEN COMFAMILIAR



PLAY STATION 2

Cuotas mensuales desde: **\$ 24.218**

CÁMARA
DIGITAL
SAMSUNG
DE 16
MEGAPIXEL



- Estabilización de la imagen
- Memoria interna
- Detección de rostro
- Doble display
- Reducción de ojo rojo

Cuotas mensuales desde: **\$ 24.979**



NINTENDO WII SPORT
Juego incluido

Cuotas mensuales desde: **\$ 40.538**

CELULAR LG
E 115F
NEGRO



Cuotas mensuales desde: **\$ 30.732**

CELULAR
MOTOROLA
DEFY MB526



Cuotas mensuales desde:
\$ 26.635



TABLET WOW 7"
ANDROID 4.1
CAMARA FRONTAL

Cuotas mensuales desde:
\$ 20.493

Principal Calle 48 No. 43 - 104 2° Piso Teléfono Directo Sala De Ventas: 3207300 Ext. 1581
Oficina de Créditos: 3207300 Ext. 1651

Centros de Atención: Centro Empresarial Calle 82 Calle 82 No. 47 - 15 Tels: 378 2711 - 378 1227 -
Calle 30 No. 28 - 106 Tel: 3344984 Calle 74 - Cra. 65 Esq. Tel: 3688753



REPORTAJE A ELKIN ACUÑA

La Caja de Compensación brinda un espacio lúdico-educativo y cultural en el cual los jóvenes en situación de discapacidad encuentran a un grupo de profesionales e instructores dispuestos a comprender su desarrollo evolutivo y a brindarles atención pertinente según sus necesidades. De esta forma, los beneficiarios del programa reciben formación educativa a través de talleres de Alfabetización, Danza, Informática, Manualidades, Creatividad, Teatro, Música Folclórica, Pintura, Rumbaterapia y Natación. Adicionalmente, tienen acceso a múltiples actividades culturales y recreativas.

Al programa está asistiendo Elkin Acuña, quien actualmente tiene 31 años de edad; cuando tenía 3 años fue diagnosticado con Autismo, "un trastorno del desarrollo, permanente y profundo, que afecta la comunicación, planificación y la reciprocidad emocional".

Cuando su padre, Gabriel Acuña, trabajaba en la empresa Envases Colombianos, se enteró del programa a través de una conferencia que dictó la Caja de Compensación. Inmediatamente Elkin ingresó al programa y desde entonces ha logrado destacarse en obras de teatro, grupo de danza, donde siempre desempeña un rol de líder, y clases de pintura, las cuales le permitieron aprender las técnicas básicas de este arte.

El joven ha desarrollado sus habilidades en la pintura y otras manualidades. Además ha realizado exposiciones en la Galería Michelangelo, en el Portal del Prado, Centro Comercial Buenavista, Teatro Amira de la Rosa, entre otros. En la actualidad elabora máscaras, tarjetas postales (arte que empezó a elaborar cuando inició en el aula integral de Comfamiliar Atlántico), cuadros en lienzo, en óleo y en acrílicos.

Para satisfacción y alegría del programa, actualmente Elkin se encuentra estudiando en la Escuela Distrital de Artes (EDA) el primer semestre en dibujo.

El arte permite a los niños autistas ejercitar sus habilidades creativas, aprender a conceptualizar su visualización del mundo y mejorar las habilidades motoras.

La familia tiene un papel fundamental en el progreso del niño/a, y su compromiso es uno de los factores más relevantes en el éxito de las tareas educativas, terapéuticas y su vida cotidiana. El conocimiento y el grado de aceptación que tengan los padres del comportamiento que presenta su hijo/a, las estrategias de enseñanza que posean, la utilización de técnicas para el control de comportamientos y la enseñanza de habilidades adaptativas son parte de las herramientas necesarias que permiten a una familia constituirse en un soporte para su desarrollo integral.



SEMANA CULTURAL 2013

DEL 7 AL 11 DE OCTUBRE

Inscripciones: Del 16 de Septiembre al 4 de Octubre

Valores: \$50.000 (Afiliados) - \$60.000 (No Afiliados)

JÓVENES DE HOY

De 12 a 15 años - Mixto
2:30 a 5:30 p.m.

Lectura para jóvenes
Detrás del cantante: Música Moderna
POP ART (Pintura)
DesafiART
Bailes Hip-Hop, Reggeaton, Champeta y Salsa

NIÑAS CON ESTILO

De 6 a 12 años - Niñas
2:30 a 5:30 p.m.

Decoración de Uñas
Modelaje, Etiqueta y Protocolo
Cocinando con Libros
POP ART (Pintura)
Danza del Vientre

GIMNASIA MENTAL

De 6 a 12 años - Niños
2:30 a 5:30 p.m.

MIMO ART (Expresión Corporal)
Manualidades
Prueba de Memoria
Experimentos
Técnica Circense

YOGA PARA NIÑOS

De 6 a 12 años - Mixto
2:30 a 5:30 p.m.

Los niños ejercitarán su respiración y aprenderán a relajarse para hacer frente al estrés, a las situaciones conflictivas y a la falta de concentración, problemas tan evidentes en la sociedad actual.

PIJAMADA LITERARIA

De 7 a 12 años - Mixto
Oct. 11 / 7:00 p.m hasta Oct. 12 / 7:00 a.m.

Tendremos una noche mágica y llena de diversiones.
Incluye: Refrigerios, desayuno, actividades didácticas, visita de escritora reconocida.
¡Cupo Limitado!

GIMNASIA MENTAL

De 3 a 5 años - Mixto
8:30 a 11:30 a.m.

Taller de Lenguaje
Manualidades
Prueba de Memoria
Experimentos
Técnica Circense

MAYORES INFORMES:
CENTRO CULTURAL COMFAMILAR
CRA. 54 NO. 59-167 TELS. 3883902 O 03
E-MAIL: SALAINFANTIL@COMFAMILAR.COM.CO
HTTP://WWW.COMFAMILAR.COM.CO
BARRANQUILLA - COLOMBIA

LIBROS RECOMENDADOS

Ochenta melodías de pasión en amarillo/ Vina Jackson

La editorial Mavea y la editoria Oceano, nos traen la primera entrega de esta atrevida saga "OCHENTA MELODIAS DE PASION", obra de dos consagrados autores ingleses que colaboran por primera vez bajo el seudonimo de Vina Jackson; "el" ha publicado nueve novelas y "ella" es una autora publicada de gran aceptación en Internet.

La saga esta compuesta por los colores amarillo, azul, rojo y ambar, y se rumora un quinta parte de esta seductora historia.

Summer es una joven y apasionada violinista que pierde su instrumento, hecho que la lleva a conocer a Dominik, un profesor de literatura con quien vive una apasionada y atrevida historia, donde la musica y los sentidos los llevan a conocer sus mas intimos deseos.

Todos los osos son zurdos / Ignacio Padilla

Ilustrador: Trino

El escritor mexicano Ignacio Padilla, nos trae una nueva y divertida historia de Rulo "el rompedor", quien cree explicar su continua propensión a romper las cosas a través de sus estudios científicos y su condición de zurdo. Hasta que llega a su vida una niña (Victoria Camargo) también zurda, a cambiar las reglas del juego y su posición frente a sus padres, maestra y compañeros de escuela, en juego de sociedades secretas, y competencias que lo llevaran a la única verdad.

Ignacio Padilla, es Premio de Cuento Infantil "Juan de la Cabad" en 1994 y el Premio Nacional de Obra de Teatro para Niños que otorga el Gobierno del Estado de Coahuila, 2008. TRINO, el ilustrador de esta historia, comenzó desde joven su proyección al mundo de las imágenes, realizó diferentes historietas para distintos periódicos en Guadalajara y en la Ciudad de México.

Armando Madiedo
Promotor de lectura
armandogt@hotmail.com

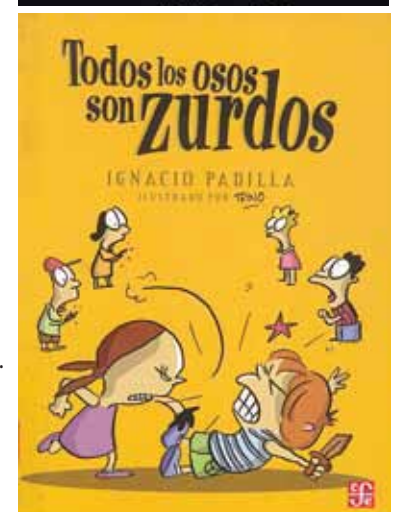



LA IPS COMFAMILIAR ATLÁNTICO PRESTA LOS SIGUIENTES SERVICIOS EN ODONTOLOGÍA

Odontología general para niños y adultos - Odontología preventiva (sellantes, aplicación de flúor)



SELLANTES DE FOSAS Y FISURAS

La utilización de sellantes es una de las técnicas de prevención más eficaces de los que dispone la odontología actual.

Un sellante es una barrera física de acción inmediata que protege las zonas más susceptibles de ser atacadas por la caries en los niños y adolescentes: las superficies oclusales. Su objetivo es separar la superficie dentaria de la placa bacteriana.

APLICACIÓN DE FLUOR

APLICACIÓN TÓPICA DE FLÚOR POR EL PROFESIONAL

Desde que Bibby en 1942 demostrara que el ataque carioso podía controlarse con la aplicación simple de fluoruros, han aparecido en el comercio una variada gama de agentes o vehículos fluorados, algunos de los cuales deben usarse de forma restringida por el profesional, que debe conocerlos en profundidad así como sus técnicas de aplicación.

La aplicación profesional de flúor está indicada en pacientes de riesgo alto y moderado de caries, la frecuencia de aplicación es baja y la concentración de flúor suele ser alta. Su aplicación es independiente del uso diario de dentífricos fluorados.

ENDODONCIA (TRATAMIENTO DE CONDUCTO)

Endodoncia es el tratamiento de conductos radiculares, esto corresponde a toda terapia que es practicada en el complejo dentino-pulpar (es decir la pulpa dentaria y su dentina) de un diente (actualmente el término mejor aceptado es órgano dental). Es también la especialidad odontológica reconocida desde 1963 por la Asociación Dental Americana. La terapia endodóntica consiste en la extirpación parcial (pulpotomías en dientes tempora-

les) o la extirpación total de la pulpa dental (nervio-arteria-vena). Se aplica en dientes fracturados, con caries profundas o lesionadas en su tejido pulpar (tejido conectivo laxo) en las que se da una sintomatología característica de pulpitis (Clasificación de las lesiones pulpares) y el estudio de la Patología Periapical Esta es irreversible y la única opción terapéutica es la extirpación total de la pulpa dental, y la obturación tridimensional del conducto dentario. También se realizan biopulpectomías totales en estructuras dentarias con fines protésicos. (Prótesis fijas) Endodoncia es la terapéutica en distintas situaciones de Traumatología Dental.

CIRUGÍA ORAL Y MAXILOFACIAL

La Cirugía Oral y Maxilofacial es la especialidad odontológica que comprende el conjunto de conocimientos teórico-prácticos necesarios, con el fin de realizar la prevención, el diagnóstico, pronóstico, el tratamiento integral médico-quirúrgico y la reconstrucción de las patologías, traumatismos, anomalías y afecciones congénitas o adquiridas de las estructuras que comprenden el sistema estomatognático, el complejo maxilofacial y sus órganos asociados. (AAOMS)

Gracias a la Cirugía Ortognática podemos conseguir grandes cambios a nivel funcional y estético, devolviendo la sonrisa y la confianza a muchos pacientes disarmónicos facialmente, así como restaurando la función masticatoria en los casos con maloclusión.

PERIODONCIA (PROFILAXIS, DETARTRAJE, E IMPLANTES

La periodoncia es la especialidad odontológica que estudia la prevención, diagnóstico y tratamiento de las enfermedades y condiciones que afectan los tejidos que dan soporte a los órganos dentarios (encía, ligamento periodontal, cemento radicular y hueso alveolar) y a los substitutos implantados, para el mantenimiento de la salud, función y estética de los dientes y sus tejidos adyacentes.

ENFERMEDAD PERIODONTAL CON RETRACCIÓN GINGIVAL IMPLANTES DENTALES

Definición: Las estadísticas demuestran que el 45% de las personas adultas jóvenes han perdido algún diente debido a un accidente o enfermedad dental o de la encía. Cuando el paciente tiene espacios edéntulos por pérdida de dientes, los implantes permiten restaurar nuevamente el diente perdido sin necesidad de sacrificar y desgastar los dientes vecinos sanos.

PRÓTESIS DENTAL, FIJA Y REMOVIBLE

Las prótesis fijas, son prótesis completamente dentosoportadas, que toman apoyo únicamente en los dientes

ORTODONCIA

La ortodoncia es una ciencia que se encarga de todo estudio, prevención, diagnóstico y tratamiento de las anomalías de forma, posición, relación y función de las estructuras dentomaxilofaciales; siendo su ejercicio el arte de prevenir, diagnosticar y corregir sus posibles alteraciones y mantenerlas dentro de un estado óptimo de salud y armonía, mediante el uso y control de diferentes tipos de fuerzas.

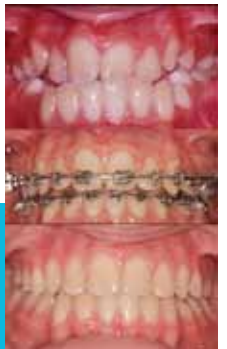

La IPS Comfamiliar Atlántico presta servicios de odontología
Informes Calle 47 N 43-57
Tel.: 3207300 Ext 1680

En la IPS de Comfamiliar Servicios en salud para todos



- Medicina general
- Medicina Especializada
- Laboratorio clínico
- Vacunación
- Programas Preventivos



Calle 47 No 43 - 57 Tel.: 3404419

IPS Comfamiliar donde
velamos por su bienestar

HOTEL ISLA VERDE

•TURIPANÁ ATLÁNTICO•

A sólo 30 minutos de Barranquilla,
por la vía al mar

Desde: \$ 117.000 por persona por noche*

En acomodación doble con desayuno e impuestos incluidos

49 habitaciones dotadas con:

2 camas semi-dobles, baño y una amplia terraza con vista al mar,
mini bar, teléfono, caja de seguridad, TV LCD de 40" con DirecTv y
acceso a internet WiFi gratuito

QUE SU ESTADÍA EN BARRANQUILLA
PARA LOS PARTIDOS DE LAS
ELIMINATORIAS AL MUNDIAL SEA
EN UN HOTEL DE LUJO



Reservas e informes Hotel Isla Verde teléfono: 3177060
E-mail: hotelislaverde@comfamiliar.com.co - reservashotel@comfamiliar.com.co

Departamento de Recreación teléfono: 3207300 Ext. 1517 - 1520 - 1523

CAJA DE COMPENSACIÓN FAMILIAR
COMFAMILIAR
Atlántico



EN EL GIMNASIO SPORTGYM DE COMFAMILIAR ATLÁNTICO



...tenemos tarifas saludables para tu estado físico

Contamos con un área dedicada metro a metro a cuidar tu salud, en la cual encontrarás:

- Área de Cardio
- Área de Pesas
- Área de Spinning
- Salón de Aeróbicos
- Salón de Pilates Reformer
- Duchas y Lockers
- Instructores de planta
- Valoración Médica
- Clases grupales (Rumba, yoga, hiertono, tonificación y aeróbicos)
- Área húmeda (baño turco, sauna y duchas de hidromasajes)

TARIFAS DESDE

3 meses	6 meses	1 año
\$206.000	\$ 308.000	\$ 463.000



Informes: Carrera 55 No. 75 - 163 Tel: 3451277 - 3458122 - 3459635 - 3457564 - 3457075

Email: infosportgym@comfamiliar.com.co - sportgym@comfamiliar.com.co



Cómodas Gasas
Zonas Verdes
Vías Pavimentadas
Piscina Olímpica
Piscina Infantil
Cancha de Fútbol
Cancha de Beisbol

Tu Casa Propia Aquí es Posible

Vía Cordialidad a 3 Minutos del Puente Cincunvalar • Email: casasvillao@hotmail.com

Teléfonos: 382 3155 • 315 724 7909

Nuestro Tres leches
tiene nombre dulce,
GENOVESA®



Don Jacobo®
Pastres y Postres

El Prado
Barrio Granadillo / Cra 46 No. 84-170
3584094 - 3587511

*Beneficio exclusivo para afiliados comfamiliar

**Miércoles de
Repostería**

* Valido en producto completo. No aplica en porciones, ni cobitos.
* Indispensable presentar cupón.
* Vigencia: Noviembre 30 de 2013

15%



.2x1.
Los martes y Jueves

Te damos el doble de dulzura, compra un cobito y lleva gratis una porción.

* Indispensable presentar cupón.
* Vigencia: Noviembre 30 de 2013



**Inicia tu Carrera
Profesional con el**

40% de Descuento en el valor
de la **Matrícula**

para estudiantes de primer semestre en los programas de pregrado.

A excepción de los programas de Enfermería y Fisioterapia.

INGENIERÍAS

- Ingeniería de Sistemas / 4827 Acreditación de Alta Calidad
- Ingeniería de Mercados / 4144
- Ingeniería Industrial / 7511

CIENCIAS ECONÓMICAS

- Administración de Empresas / 15422 Acreditación de Alta Calidad
- Comercio y Negocios Internacionales / 63800
- Contaduría Pública / 15418

CIENCIAS SOCIALES Y HUMANAS

- Trabajo Social / 1956
- Psicología / 3020
- Comunicación / 54289

CIENCIAS DE LA SALUD

- Instrumentación Quirúrgica / 102432 **NUOVA**
- Microbiología / 63989
- Enfermería / 6846
- Fisioterapia / 3563

CIENCIAS JURÍDICAS

- Derecho / 1958

TÉCNICOS PROFESIONALES

- Publicidad con Énfasis en Comunicación Visual / 52673
- Cuidado Infantil / 52672
- Contabilidad Sistematizada / 53000
- Análisis y Programación de Computadores / 53300

TECNOLÓGICOS

- Sistemas / 53772
- Gestión Portuaria y Logística de Transporte / 54357

/ = Código SIMÓN

**UNIVERSIDAD
SIMÓN BOLÍVAR**

Barranquilla Calle 59 no. 59- 81 Tel: 3686680 PBX: 3444333 Ext: 106 – 151
Cúcuta Avenida 3 No. 13 – 34 La Playa PBX: 5712621
www.unisimonbolivar.edu.co

Institución de Educación Superior sujeta a inspección y vigilancia por el Ministerio de Educación Nacional.

**CRÉDITOS ICETEX Y
MUCHAS MÁS OPCIONES DE
FINANCIACIÓN**



